



DOLCEVITA



“Много раз я имел удовольствие бывать в очень красивых домах.

Однажды мой друг, потомок одного старинного рода венецианских князей, обратился ко мне с особой просьбой создать элегантную, изысканную кабину для душа, которую бы можно было поставить в ванный зал его дворца в центре Венеции.

Воодушевившись просьбой, мы с увлечением претворили в жизнь его желание, создав уникальное, достойное изделие. После этого эксперимента некоторые клиенты, побужденные стремлением к эксклюзивности, запросили изделия, подходящие для уникальных, изысканных помещений ванной комнаты.

Поскольку мы были вдохновлены многочисленными воплощениями в жизнь, в тот момент появилась идея предложить взыскательной публике ценителей дорогие душевые кабины, отличающиеся самым изысканным классическим итальянским стилем, которые всегда изготавливаются с большой тщательностью и мастерством с использованием ценных материалов

DolceVita, чистый итальянский талант

“Several times I’ve had the pleasure to be a guest in beautiful houses.

One day, a friend of mine, a descendant of an ancient Venetian Family, asked me for something peculiar: an elegant and sophisticated shower enclosure which could furnish the bathroom in his palace situated in the centre of Venice.

We’ve passionately fulfilled his desire through the creation of an exclusive and precious item.

After that experience, some customers who were looking for exclusivity, asked for products which suit unique and refined bath rooms. In that moment, inspired by the different possibilities of creation, an idea sprang up in our mind: offering to a demanding audience, precious cabins dressed up with the most sophisticated classic Italian style and realized every time with excellent materials and tailoring care”

DolceVita, pure Italian talent

“In molte occasioni ho avuto il piacere di essere ospite in case bellissime.

Un giorno un amico discendente di un’antica casata di Principi Veneziani mi ha espresso una richiesta particolare, una cabina doccia elegante e raffinata che potesse arredare la sala da bagno del suo Palazzo in centro a Venezia.

Animati dalla passione abbiamo esaudito il suo desiderio costruendo un pezzo unico, prezioso. Dopo quell’esperienza alcuni clienti, spinti dall’aspirazione di esclusività, ci hanno richiesto prodotti adatti ad ambienti bagno raffinati ed unici.

Ispirati dalle molteplici realizzazioni è nata a quel punto l’idea di offrire, ad un esigente pubblico d’intenditori, preziose cabine doccia dal più raffinato stile classico italiano costruite ogni volta con pregiati materiali e cura sartoriale”

DolceVita, il puro talento italiano

Президент-President

# DOLCEVITA

IMPERO

ETERNA

VILLA BORGHESE

FONTANA DI TREVI

# PORTFOLIO

## IMPERO



## VILLA BORGHESE

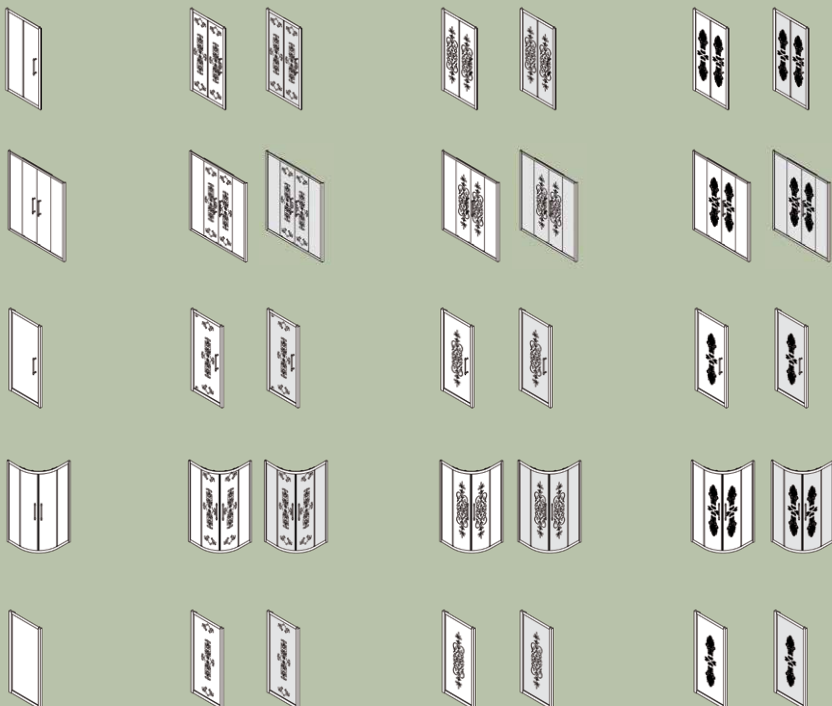



# PORTFOLIO

## ETERNA

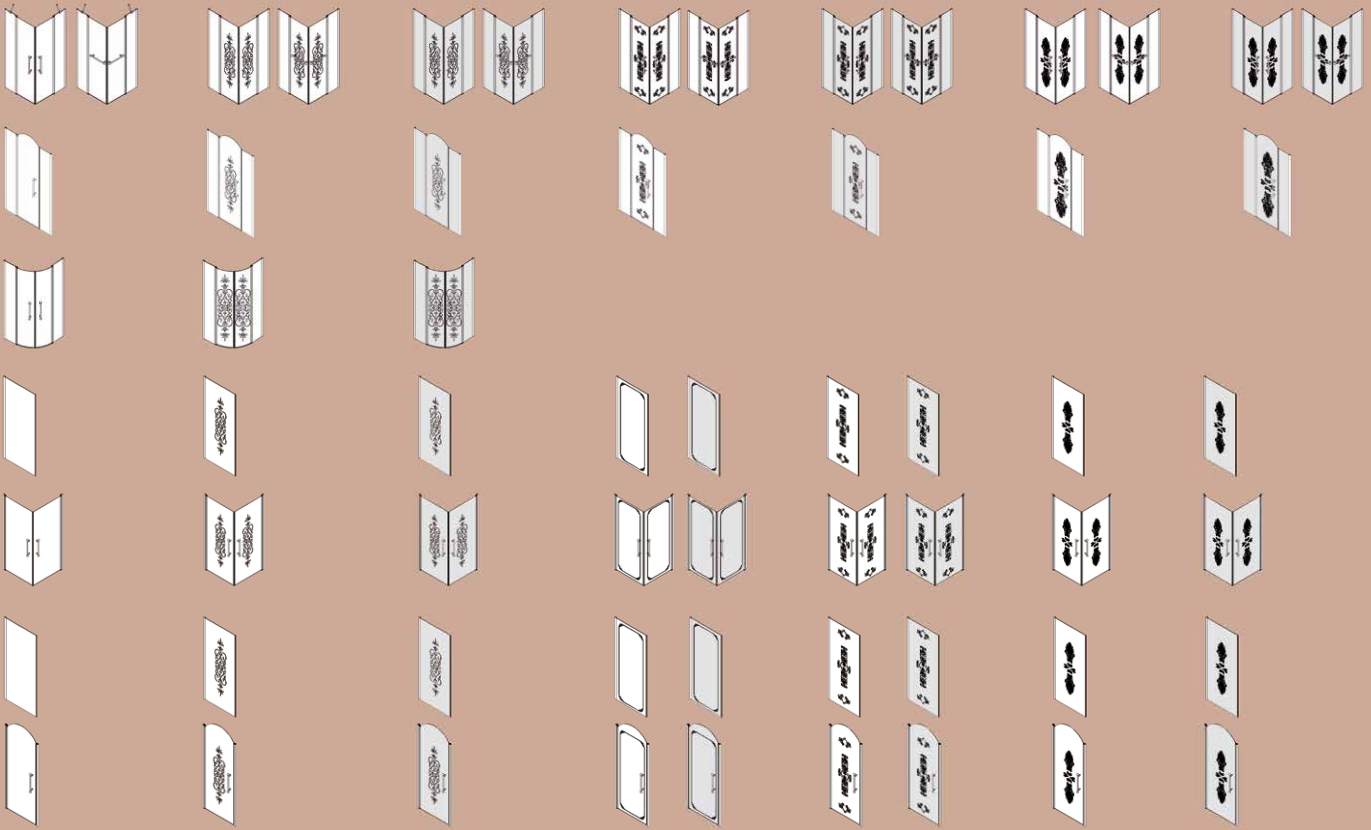

## FONTANA DI TREVÌ

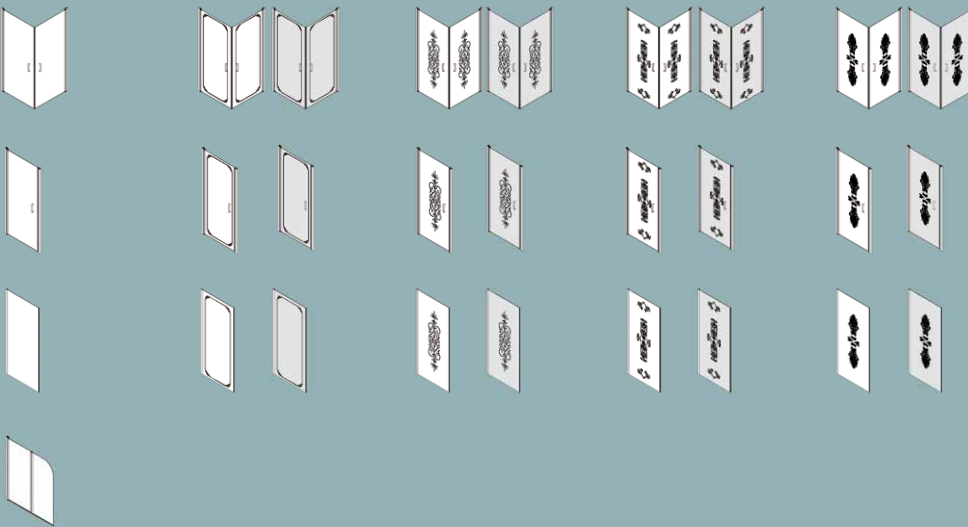





# IMPERO







BS7352AULR8,  
профили из AUL, плакированные глянцевым золотом, стекла R8 с сатинированной шелкотрафаретной печатью  
gold plated finishing profile AUL, satin glass with transparent serigraphy R8  
profilo placcato oro AUL, cristallo satinato con serigrafia trasparente R8







IMPERO | DOLCEVITA



BS7352AULR8, профили из AUL, плакированные глянцевым золотом, стекла R8 с сатинированной шелкотрафаретной печатью  
gold plated finishing profile AUL, satin glass with transparent serigraphy R8  
profilo placcato oro AUL, cristallo satinato con serigrafia trasparente R8

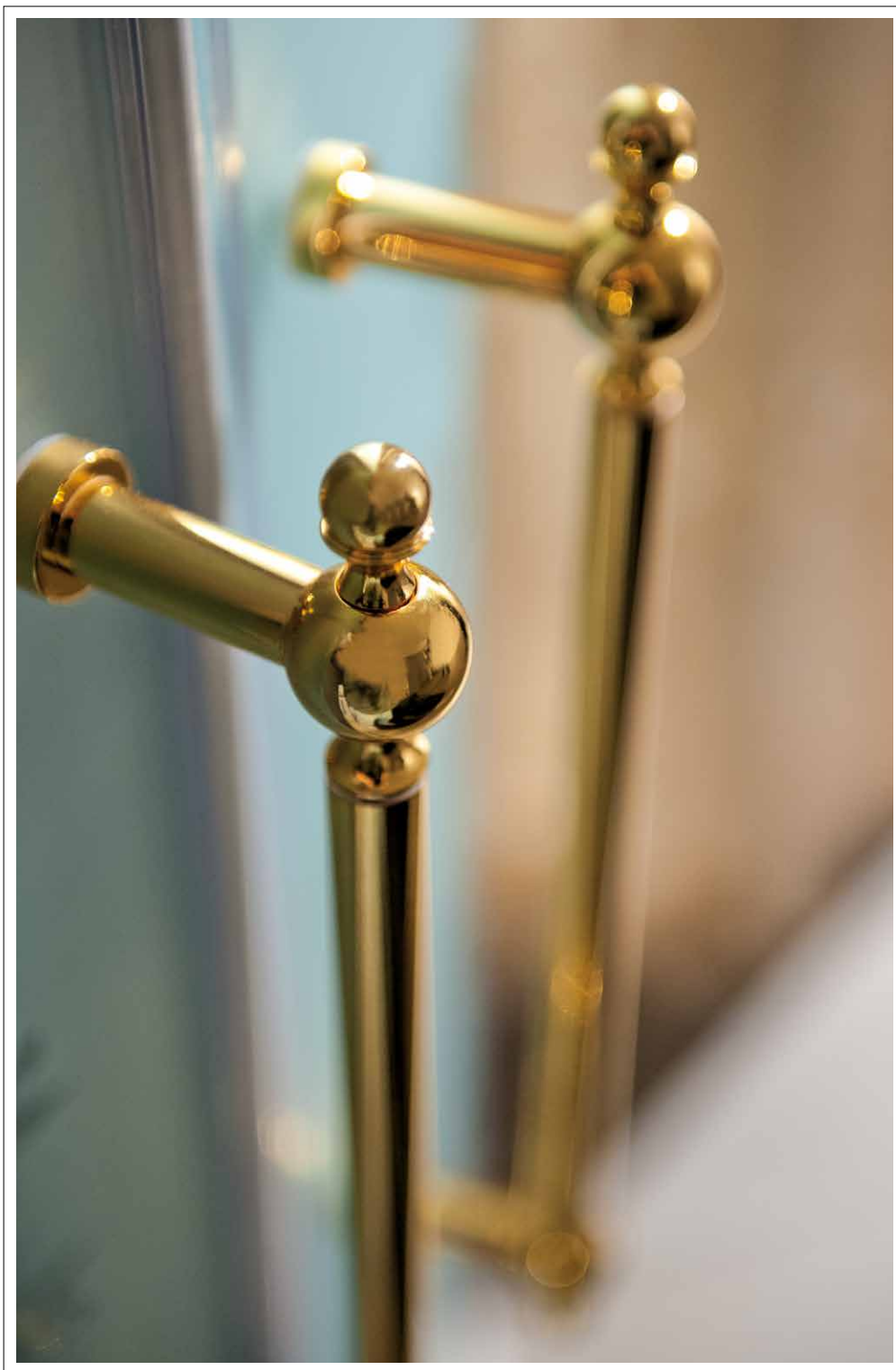

Ручка позолоченное покрытие - Brilliant gold handle - Maniglia oro lucido



IMPERO | DOLCEVITA





BS7344CRO R6, профили CRO хромированные суперглянцевые, стекла R6 с сатинированной шелкотрафаретной печатью  
super-shining chrome profile CRO, satin glass with transparent serigraphy R6  
profili cromo super lucido CRO, cristalli satinati con serigrafia trasparente R6



IMPERO | DOLCEVITA



BS7344CRO R6, профили CRO хромированные суперглянцевые, стекла R6 с сатинированной шелкотрафаретной печатью  
super-shining chrome profile CRO, satin glass with transparent serigraphy R6  
profili cromo super lucido CRO, cristalli satinati con serigrafia trasparente R6





Ручка с поверхностью с прямыми канавками отделки CRO супергляцевая хромированная гладкая сфера из муранского стекла.  
Super-shining chrome finishing handle with straight marquetry surface decored with Vetro di Murano smooth sphere.



BS7380AULTR-BS7324AULTR, профили из AUL, плакированные глянцевым золотом, стекла TR с сатиновой шелкотрафаретной печатью  
gold plated finishing profile AUL, glass transparent TR  
profilo placcato oro AUL, cristallo trasparente TR













ETERNA







ETERNA | DOLCEVITA



BS9692AULR8, профили из AUL, плакированные глянцевым золотом, стекла R8 с сатирированной шелкотрафаретной печатью  
plated gold finishing profile AUL, satin glass with transparent serigraphy R8  
profili placcato oro AUL, cristallo satinato con serigrafia trasparenteR8





ETERNA | DOLCEVITA



Ручка с поверхностью, обработанной спиральным шаржированием, и сфера из хрусталя Сваровски  
Gold plated finishing handle with winding marquetry surface decored  
Maniglia con diamantatura a spirale finitura placcato oro con terminale in cristallo SWAROVSKI



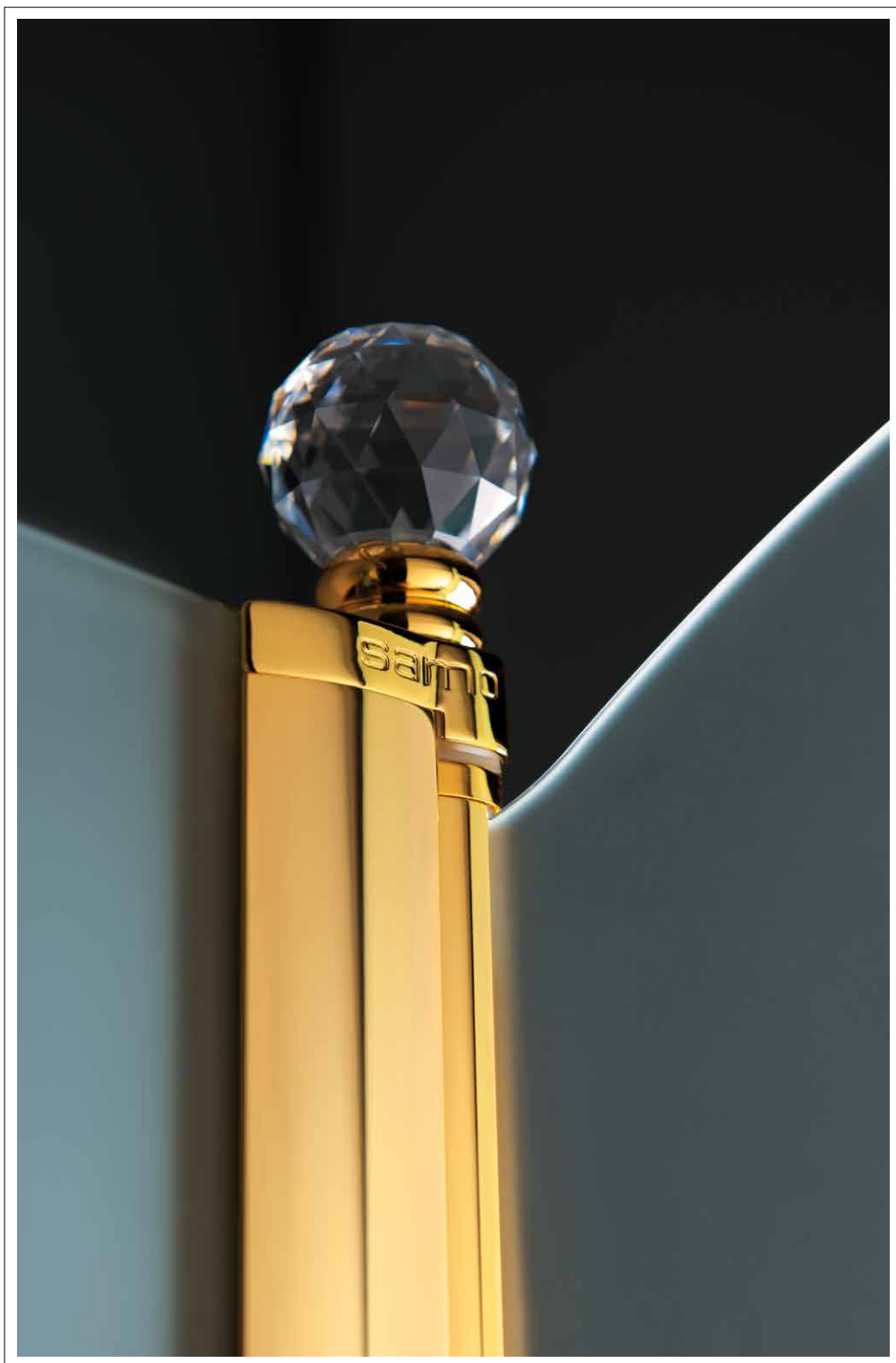

Позолоченное покрытие AUL, наконечник из хрусталя Сваровски  
Gold plated finishing tip MADE WITH SWAROVSKI ELEMENTS  
Puntale placcato oro con terminale in cristallo Swarovsky







**KDM01AUL:**

ручка с поверхностью, обработанной спиральным шаржированием позолоченное покрытие AUL наконечник из хрусталя Сваровски.  
Gold plated finishing handle with winding marquetry surface decored, tip MADE WITH SWAROVSKI ELEMENTS.

**KDM01CRO:**

ручка с поверхностью, обработанной спиральным шаржированием отделки CRO супергляцевая хромированная наконечник из хрусталя Сваровски  
Super-shining chrome finishing handle with winding marquetry surface decored, tip MADE WITH SWAROVSKI ELEMENTS.

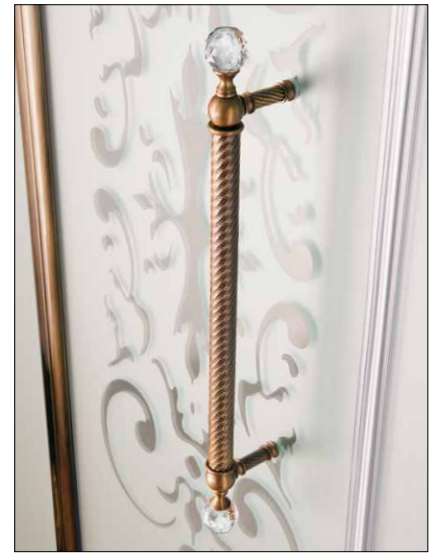
**KDM01BRX:**

ручка с поверхностью, обработанной спиральным шаржированием отделки BRX брашированная бронза наконечник из хрусталя Сваровски.  
Brushed bronze finishing handle with winding marquetry surface decored, tip MADE WITH SWAROVSKI ELEMENTS.

**KDM02AUL:**

ручка с поверхностью с прямыми канавками позолоченное покрытие AUL гладкая сфера из муранского стекла.  
Gold plated finishing handle with straight marquetry surface decored with Vetro di Murano smooth sphere.

**KDM02CRO:**

ручка с поверхностью с прямыми канавками отделки CRO супергляцевая хромированная гладкая сфера из муранского стекла.  
Super-shining chrome finishing handle with straight marquetry surface decored with Vetro di Murano smooth sphere.

**KDM02BRX:**

ручка с поверхностью с прямыми канавками отделки BRX брашированная бронза гладкая сфера из муранского стекла.  
Brushed bronze finishing handle with straight marquetry surface decored with Vetro di Murano smooth sphere.

**KDM03AUL:**

ручка с поверхностью, обработанной прямым шаржированием позолоченное покрытие AUL сфера из муранского стекла с поверхностью с прямыми канавками .  
Gold plated finishing handle with straight marquetry surface decored with Vetro di Murano ruled sphere.

**KDM03CRO:**

ручка с поверхностью, обработанной прямым шаржированием отделки CRO супергляцевая хромированная сфера из муранского стекла с поверхностью с прямыми канавками.  
Super-shining chrome finishing handle with rounded marquetry surface decored with Vetro di Murano ruled sphere.

**KDM03BRX:**

ручка с поверхностью, обработанной прямым шаржированием отделки BRX брашированная бронза сфера из муранского стекла с поверхностью с прямыми канавками.  
Brushed bronze finishing handle with rounded marquetry surface decored with Vetro di Murano ruled sphere.





BS9856CROR6, профили CRO хромированные супергляцевые, стекла R6 с сатинированной шелкотрафаретной печатью  
Super-shining chrome profile CRO, satin glass with transparent serigraphy R6  
Profilo cromato super lucido CRO, vetro satinato con serigrafia trasparente R6



ETERNA | DOLCEVITA



# Наконечник \_ Tip \_ Puntale

Optional



**KDT01AUL**  
Позолоченное покрытие AUL наконечник из хрусталя Сваровски.  
Gold plated finishing MADE WITH SWAROVSKI ELEMENTS.



**KDT01CRO**  
Отделка CRO супергляцевая хромированная наконечник из хрусталя Сваровски.  
Super-shining chrome finishing MADE WITH SWAROVSKI ELEMENTS.

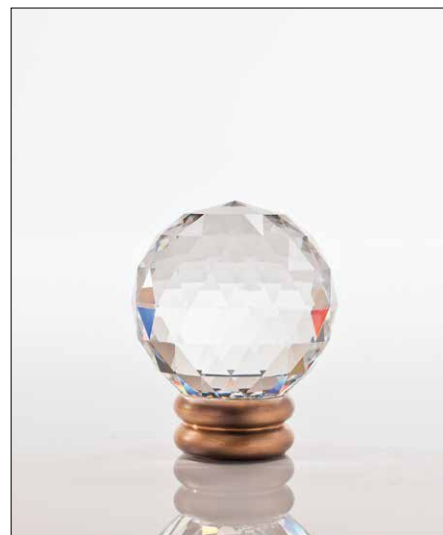

**KDT01BRX**  
Отделка BRX брашированная бронза наконечник из хрусталя Сваровски.  
Brushed bronze finishing MADE WITH SWAROVSKI ELEMENTS.



**KDT02AUL**  
Позолоченное покрытие AUL гладкая сфера из муранского стекла.  
Gold plated finishing tip decorated with Vetro di Murano smooth sphere.



**KDT02CRO**  
Отделка CRO супергляцевая хромированная гладкая сфера из муранского стекла.  
Super-shining chrome finishing decorated with Vetro di Murano smooth sphere.



**KDT02BRX**  
Отделка BRX брашированная бронза гладкая сфера из муранского стекла.  
Brushed bronze finishing decorated with Vetro di Murano smooth sphere.



**KDT03AUL**  
Позолоченное покрытие AUL сфера из муранского стекла с поверхностью с прямыми канавками.  
Gold plated finishing tip decorated with Vetro di Murano ruled sphere



**KDT03CRO**  
Отделка CRO супергляцевая хромированная сфера из муранского стекла с поверхностью с прямыми канавками.  
Super-shining chrome finishing tip decorated with Vetro di Murano ruled sphere



**KDT03BRX**  
Отделка BRX брашированная бронза сфера из муранского стекла с поверхностью с прямыми канавками.  
Brushed bronze finishing decorated with Vetro di Murano ruled sphere







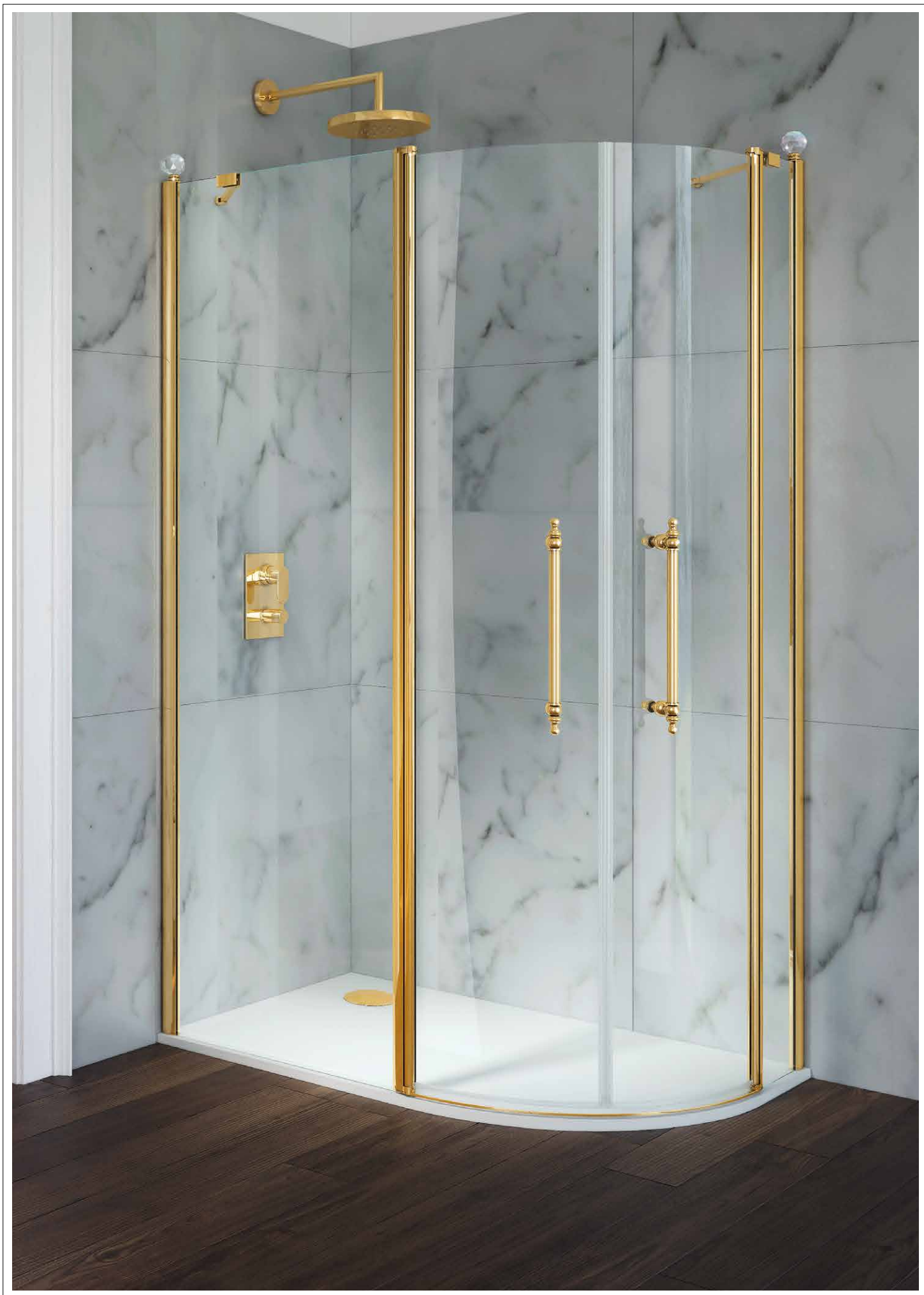

Профили из AUL, плакированные глянцевым золотом, стекла TR с сатинированной шелкотрафаретной печатью  
Plated gold finishing profile AUL, transparent glass with transparent TR  
Profili placcato oro AUL, cristallo trasparente TR





KDM01AUL, ручка с поверхностью, обработанной спиральным шаржированием, и сфера из хрусталя Сваровски  
Vertical handle with winding marquetry surface, tip MADE WITH SWAROVSKI ELEMENTS  
Maniglia con diamantatura a spirale finitura placcato oro con terminale in cristallo SWAROVSKY

ETERNA | DOLCEVITA



BS9856CRON6, профили CRO хромированные супергляцевые, стекла N6 с сатинованной шелкотрафаретной печатью  
Shining chrome profile CRO, transparent glass with satin serigraphy N6  
Profilo in cromo super lucido CRO, vetro trasparente con serigrafia satinata N6



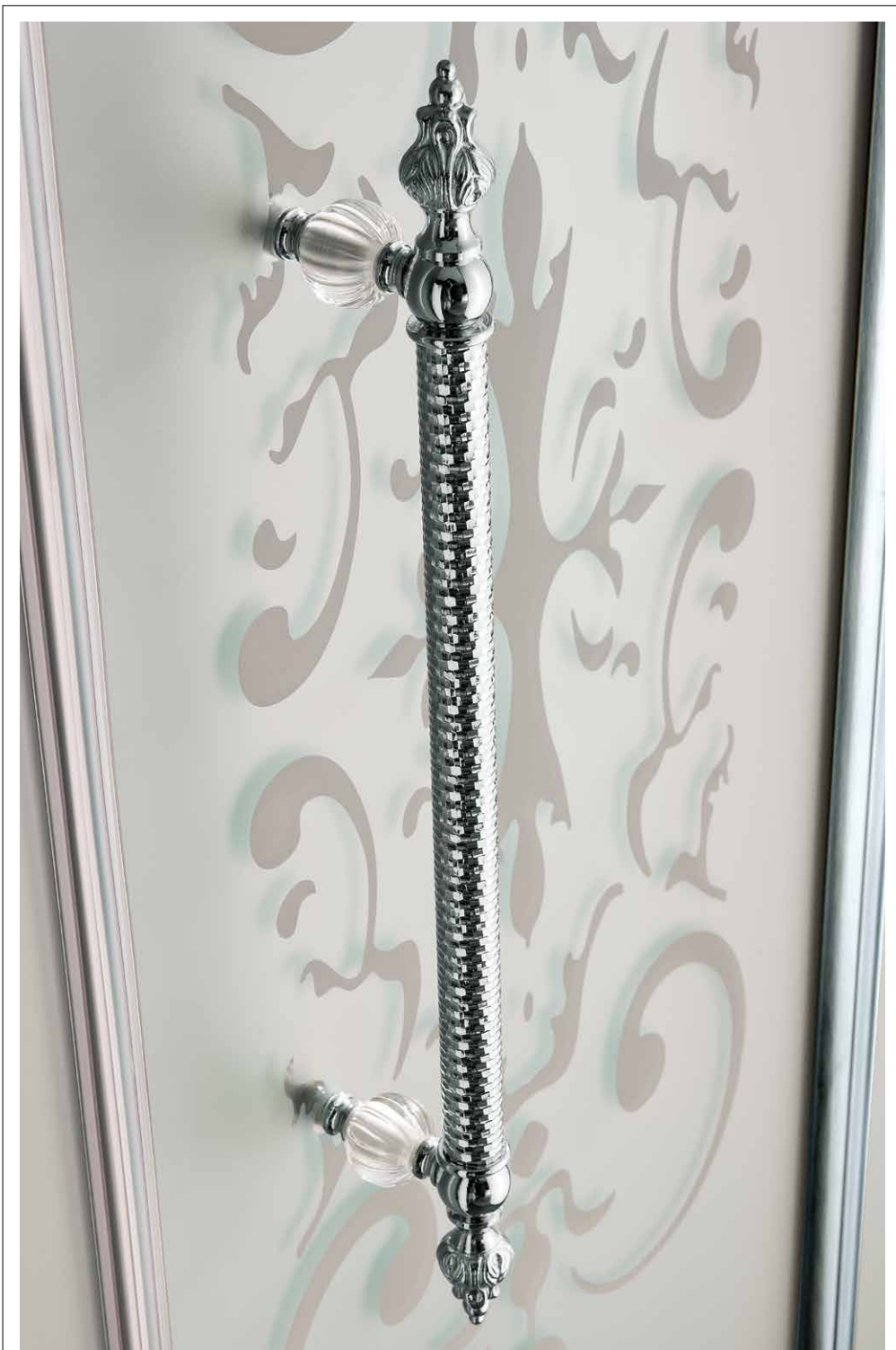

KDM03CRO, ручка с поверхностью, обработанной прямым шаржированием, со сферой из муранского стекла с поверхностью с канавками  
handle with rounded marquetry surface and decored with Vetro di Murano ruled sphere  
maniglia con diamantatura dritta e sfera in Vetro di Murano



# VILLA BORGHESE















B7383TBRTR-B7328TBRTR, профили TBR из брашированной бронзы, TR прозрачное стекло  
brushed bronze matt profile TBR, transparent glass TR  
profilo bronzo spazzolato opaco TBR, vetro trasparente TR

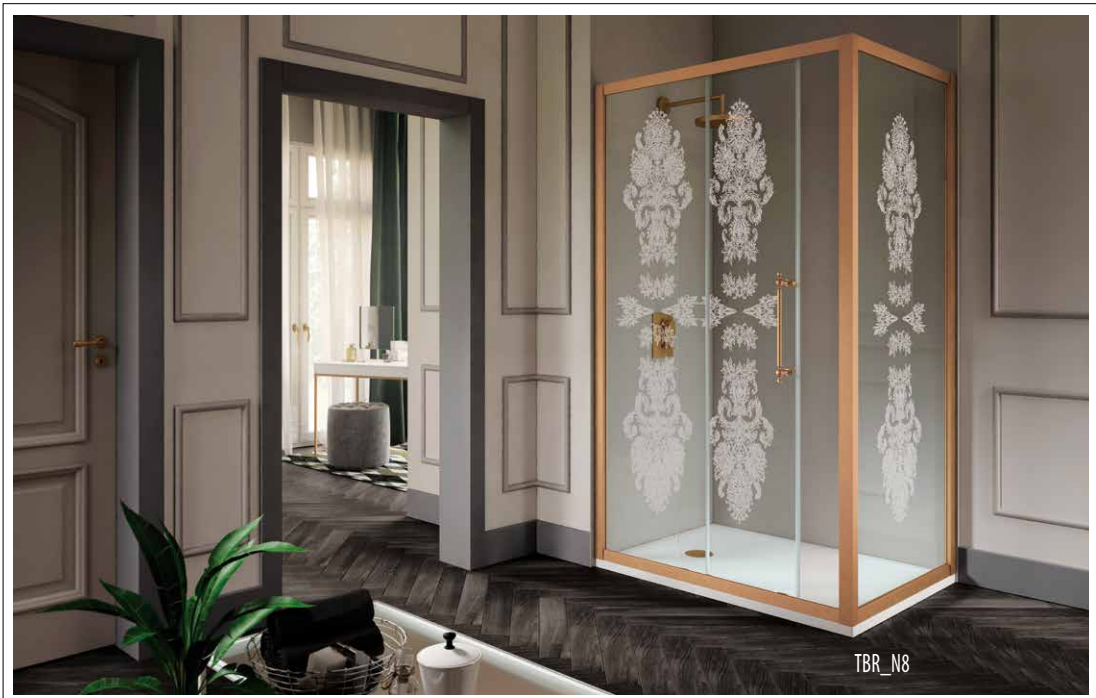
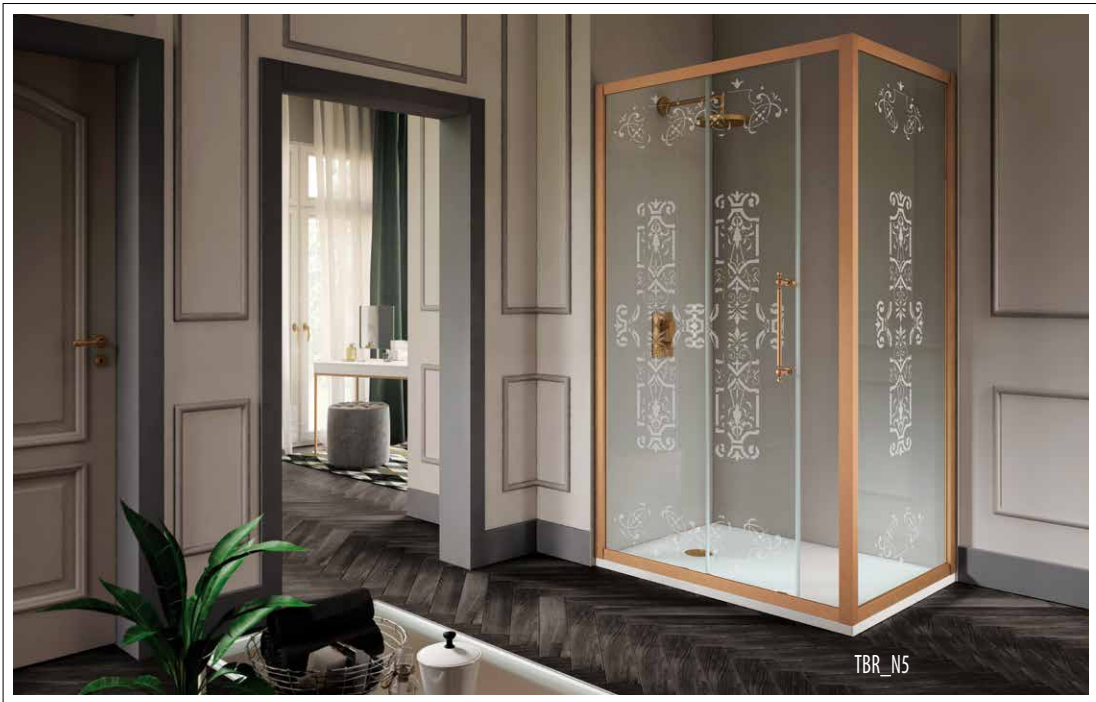



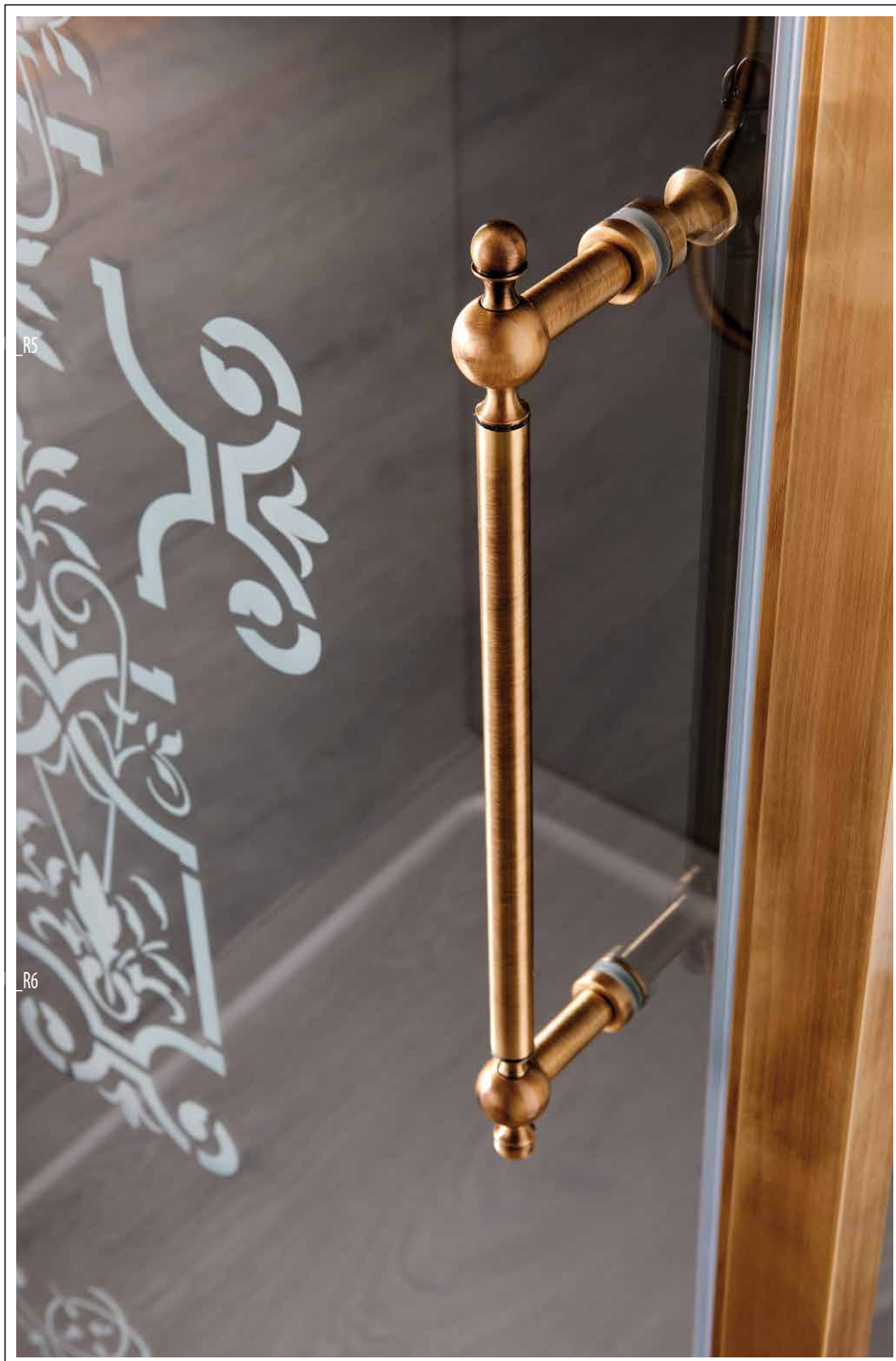

Ручка из брашированной бронзы  
Brushed bronze handle  
Maniglia bronzo opaco

VILLA BORGHESE | DolceVITA



B7305ULUN8, светлый блестящий хром ULU, стекла N8 с сатинированной шелкотрафаретной печатью  
Brilliant chrome profile ULU, transparent glass with satin serigraphy N8  
Profilo brillantato cromo lucido ULU, vetro trasparente con serigrafia satinata N8





VILLA BORGHESE | DOLCEVITA



Ручка отделки супергляцевая хромированная  
Brilliant chrome handle  
Maniglia cromo lucido





B7305ULUN8, светлый блестящий хром ULU, стекла N8 с сатирированной шелкографической печатью  
Brilliant chrome profile ULU, transparent glass with satin serigraphy N8  
Profilo brillantato cromo lucido ULU, vetro trasparente con serigrafia satinata N8



B7352TBRN8, профили TBR из брашированной бронзы, стекла N8 с сатинированной шелкотрафаретной печатью  
brushed bronze matt profile TBR, transparent glass with satin serigraphy N8  
profilo bronzo spazzolato opaco TBR, vetro trasparente con serigrafia satinata N8





VILLA BORGHESE | DOLCEVITA

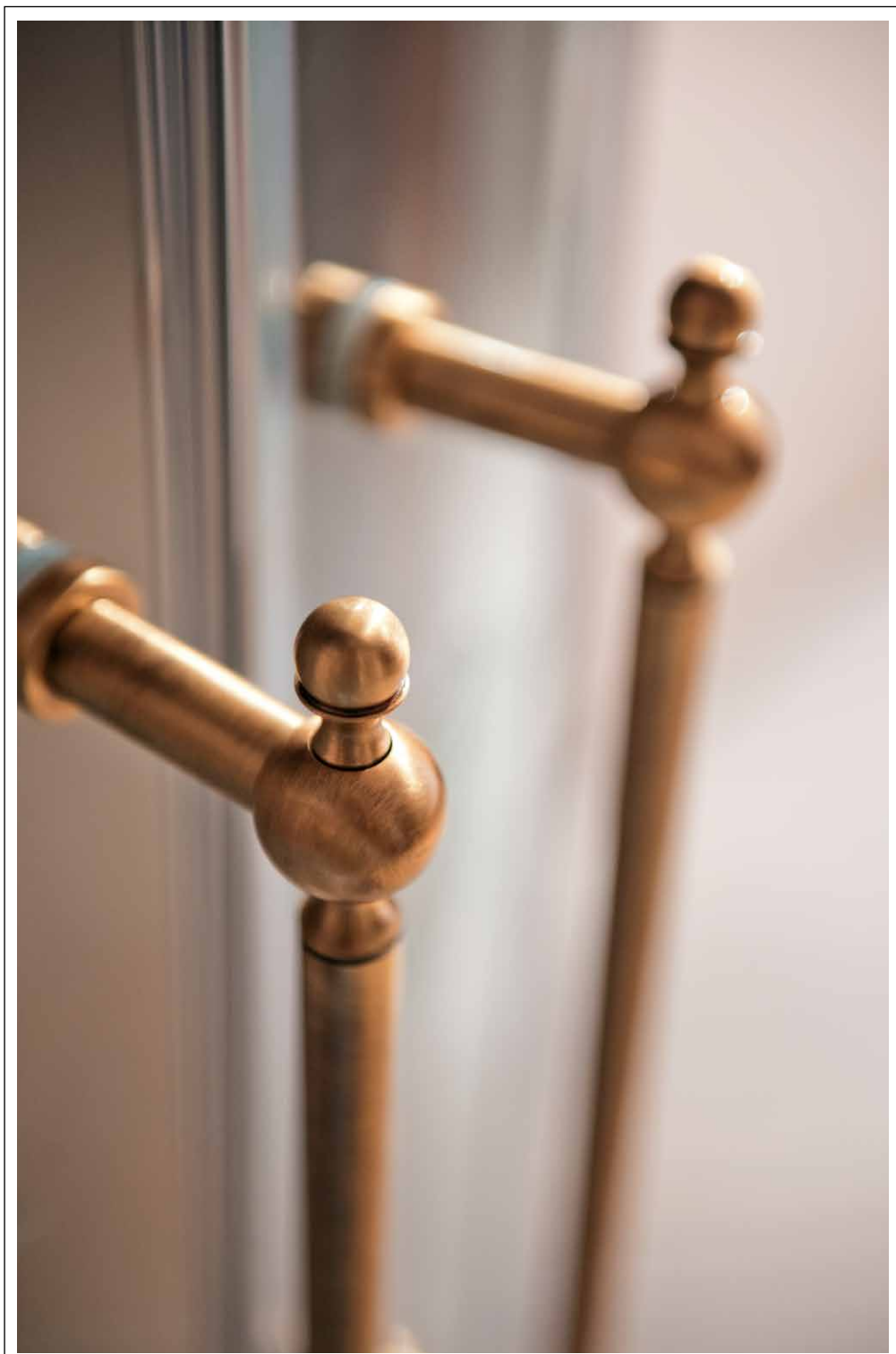

Ручка из брашированной бронзы - Brushed bronze handle - Maniglia bronzo opaco





47

B7352TBRN8, профили TBR из брашированной бронзы, стекла N8 с сатинированной шелкотрафаретной печатью  
brushed bronze matt profile TBR, transparent glass with satin serigraphy N8  
profilo bronzo spazzolato opaco TBR, vetro trasparente con serigrafia satinata N8

VILLA BORGHESE | DOLCEVITA

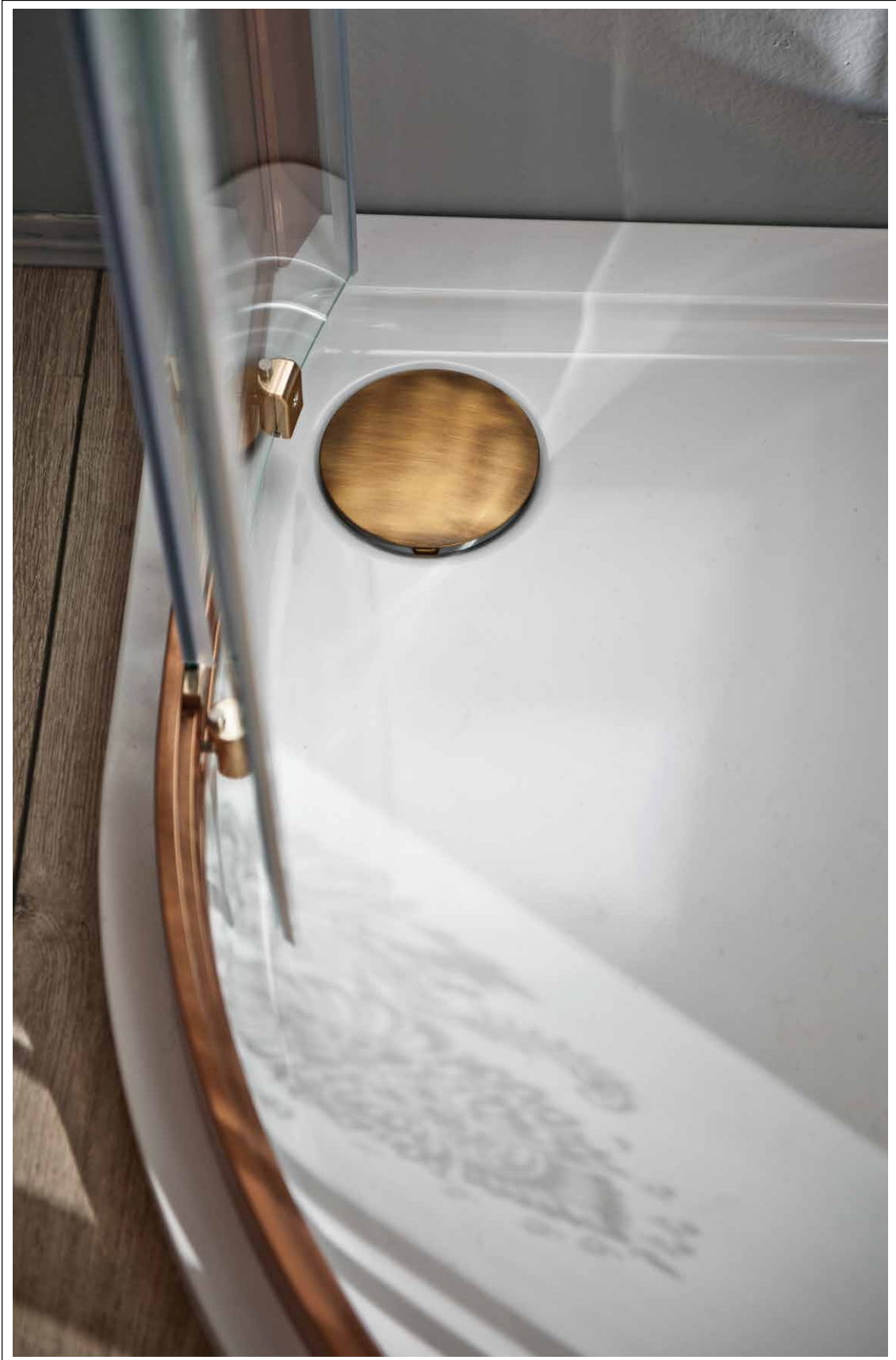



Ручка из брашированной бронзы - Brushed bronze handle - Maniglia bronzo opaco





B7387ELONG, створка профили из полированного глянцевого золота ELO, стекла N6 с сатинированной шелкотрафаретной печатью  
brilliant gold profile ELO, transparent glass with satin serigraphy N6  
profilo brillantato oro lucido ELO, vetro trasparente con serigrafia satinata N6





VILLA BORGHESE | DOLCEVITA

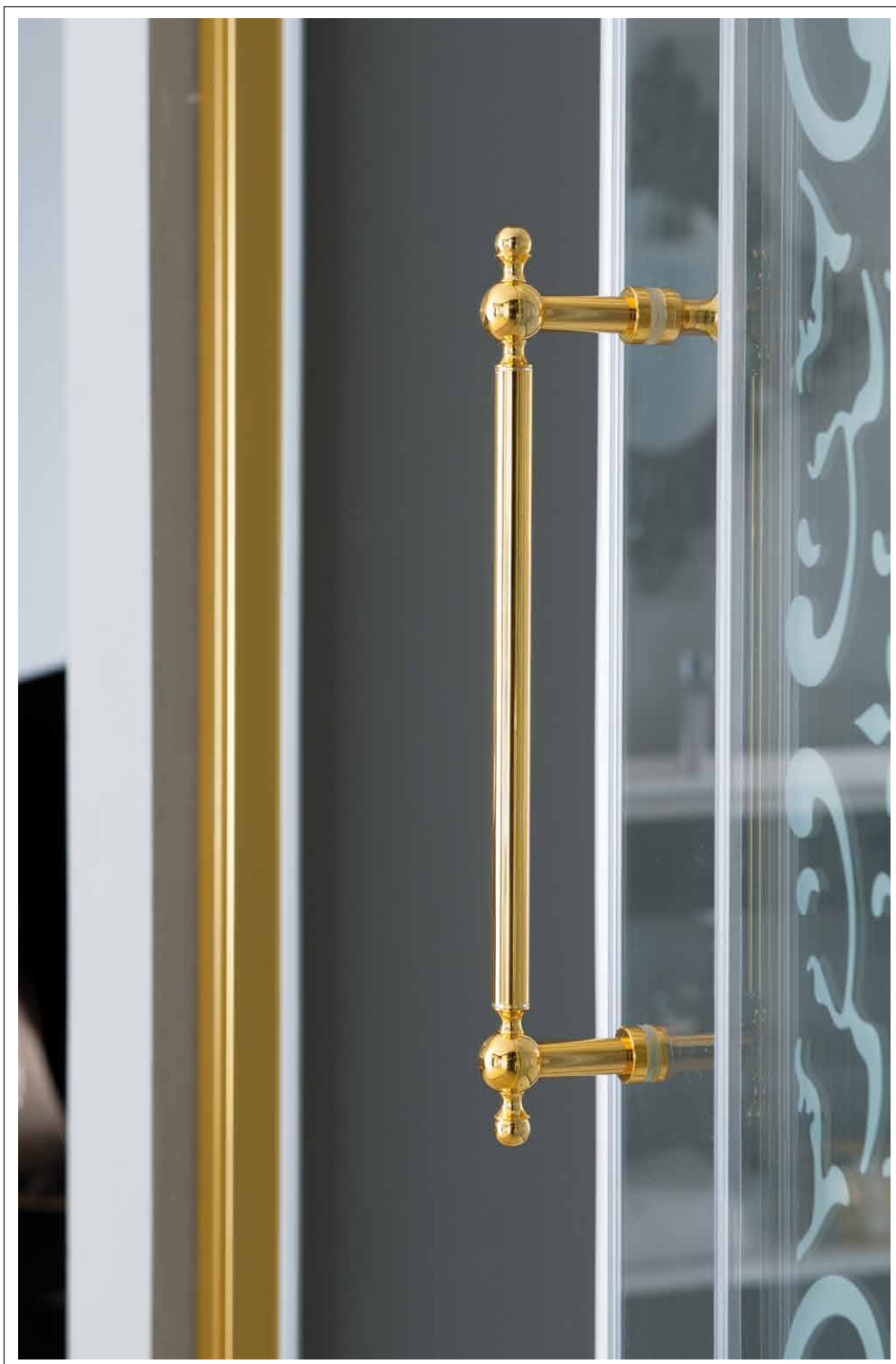

Ручка позолоченное покрытие - Brilliant gold handle - Maniglia oro lucido



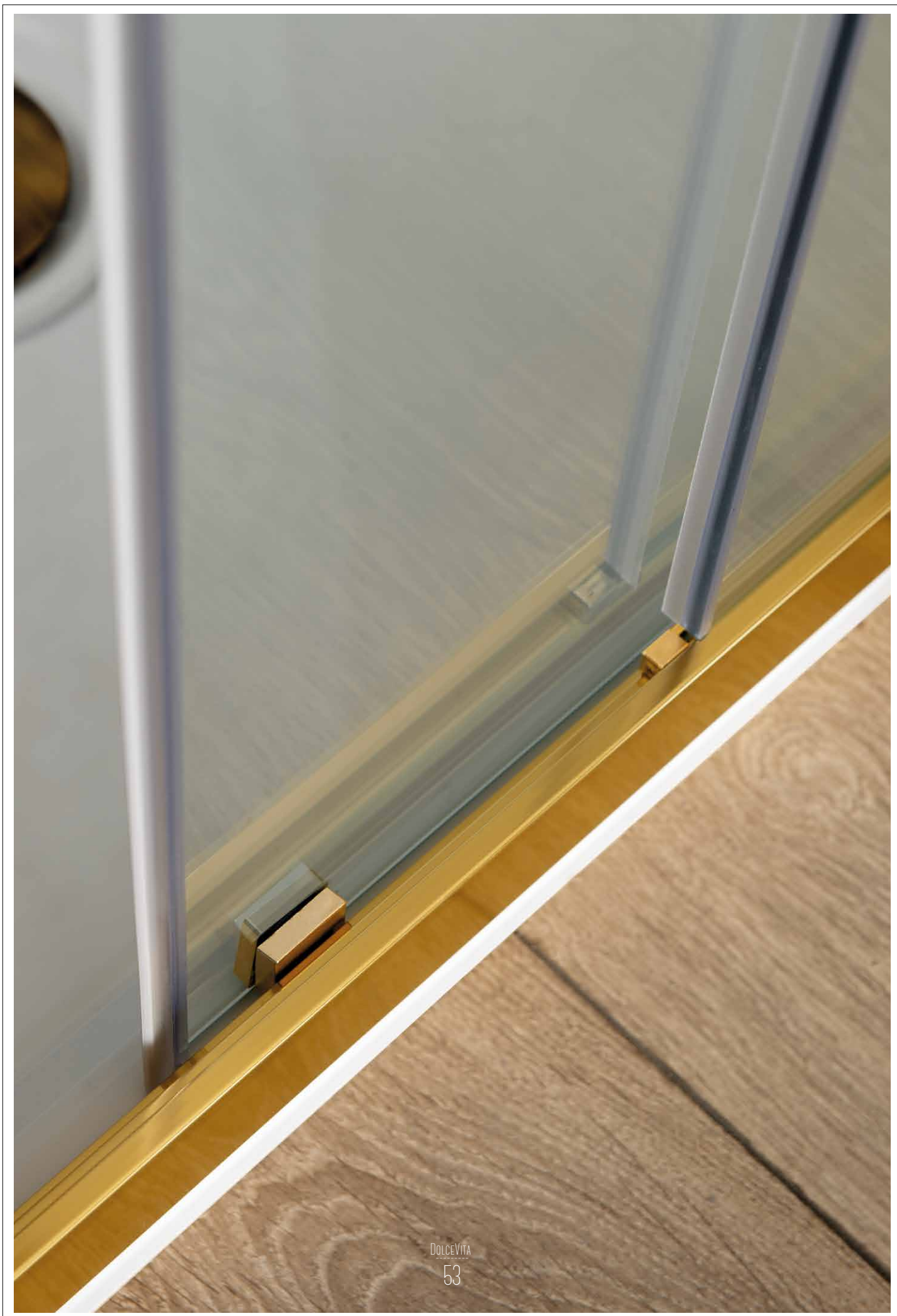

DOLCEVITA  
53

творка профили из полированного глянцевого золота - Brilliant gold profile - Profilo brillantato oro lucido

FONTANA DI TREVÌ



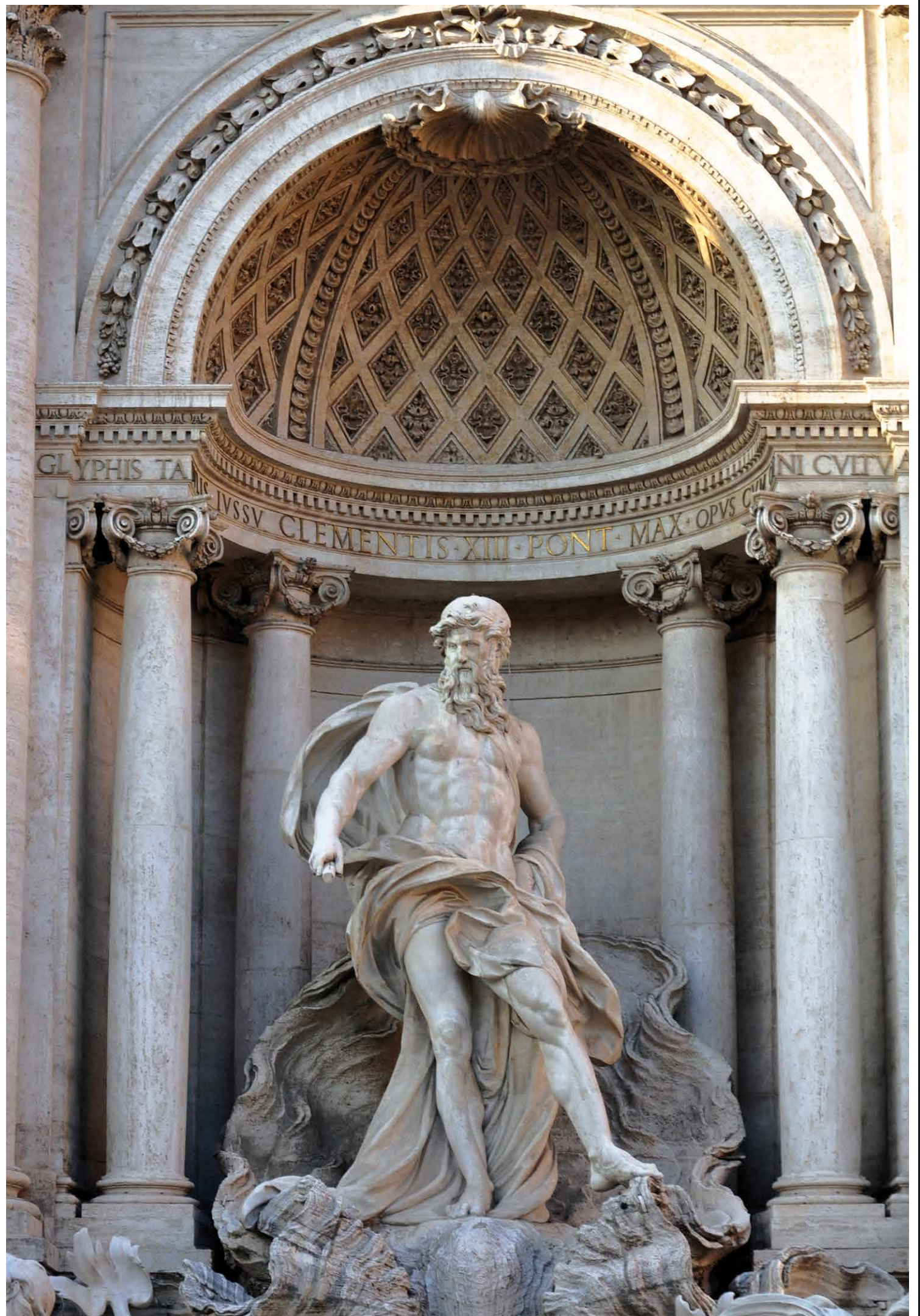





B9856ELOTR, распашная створка профили из полированного глянцевого золота ELO, стекла TR  
single pivot door: brilliant gold profile ELO, transparent glass TR  
porta a battente: profilo brillantato oro lucido ELO, vetro trasparente TR







Хромовая ручка  
Chrome handle  
Maniglia cromo



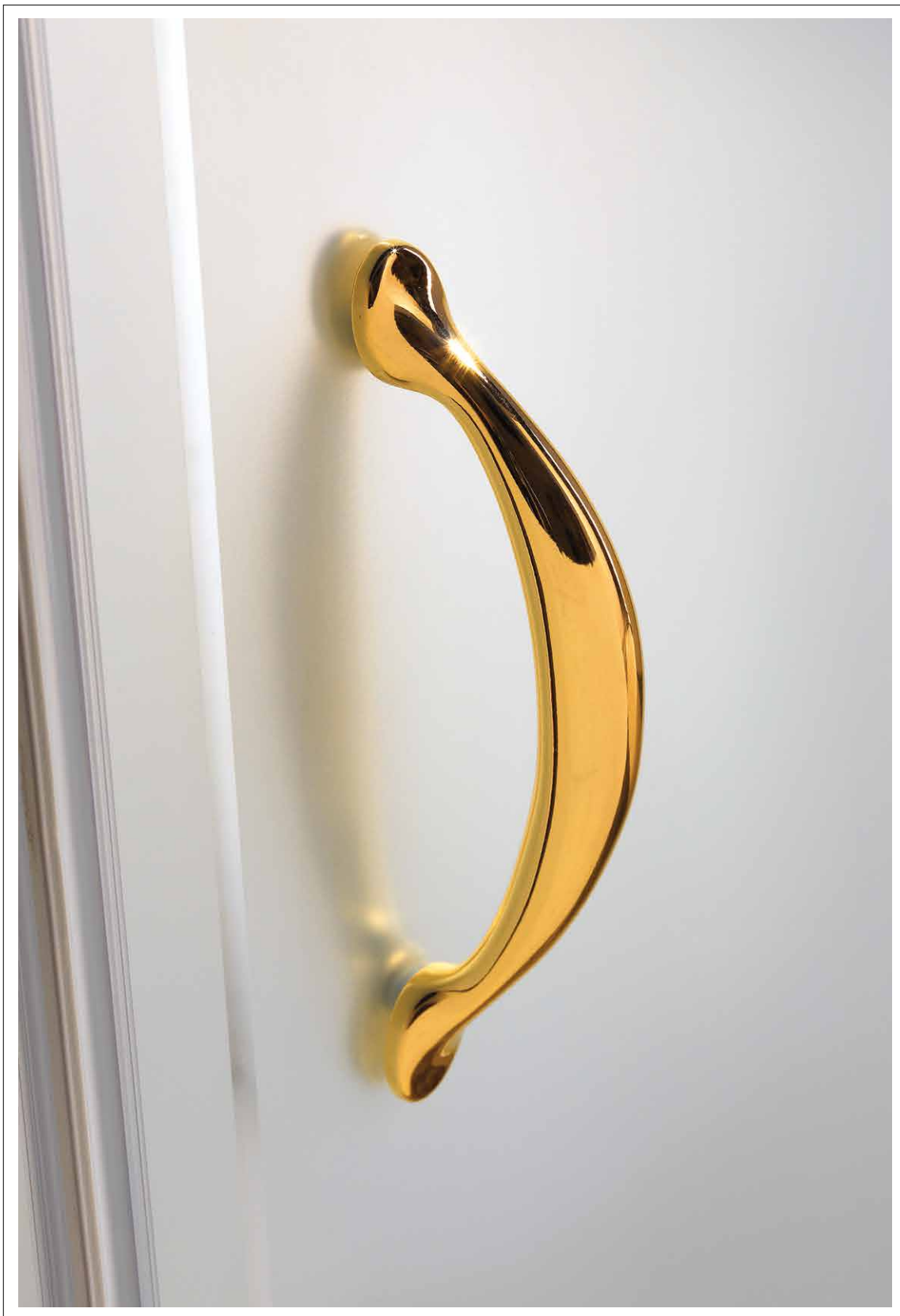

Золотая ручка  
Gold handle  
Maniglia oro



B9841ELOSР, сторона с профилями из полированного глянцевого золота ELO, SR стекло с шелкотрафаретной печатью Trevi  
shower enclosure: brilliant gold profile ELO, serigraphy Trevi glass SR

B9879ELOSР, стационарная стенка с профилями из полированного глянцевого золота ELO, SR стекло с шелкотрафаретной печатью Trevi  
fixed panel: brilliant gold profile ELO, serigraphy Trevi glass SR





B9841ELOS, cabina: profilo brillantato oro lucido ELO, vetro serigrafia SR Trevi  
B9879ELOS, parete fissa: profilo brillantato oro lucido ELO, vetro serigrafia SR Trevi

FONTANA DI TREVÌ | DOLCEVITA



SR стекло с шелкотрафаретной печатью Trevi - Serigraphy Trevi glass SR - vetro satinato serigrafia Trevi trasparente SR





B9841ULUSR, светлый блестящий хром ULU, SR стекло с шелкотрафаретной печатью Trevi - profilo brillantato cromo lucido ULU, vetro serigrafia SR Trevi  
B9879ULUSR, светлый блестящий хром ULU, SR стекло с шелкотрафаретной печатью Trevi - profilo brillantato cromo lucido ULU, vetro serigrafia SR Trevi

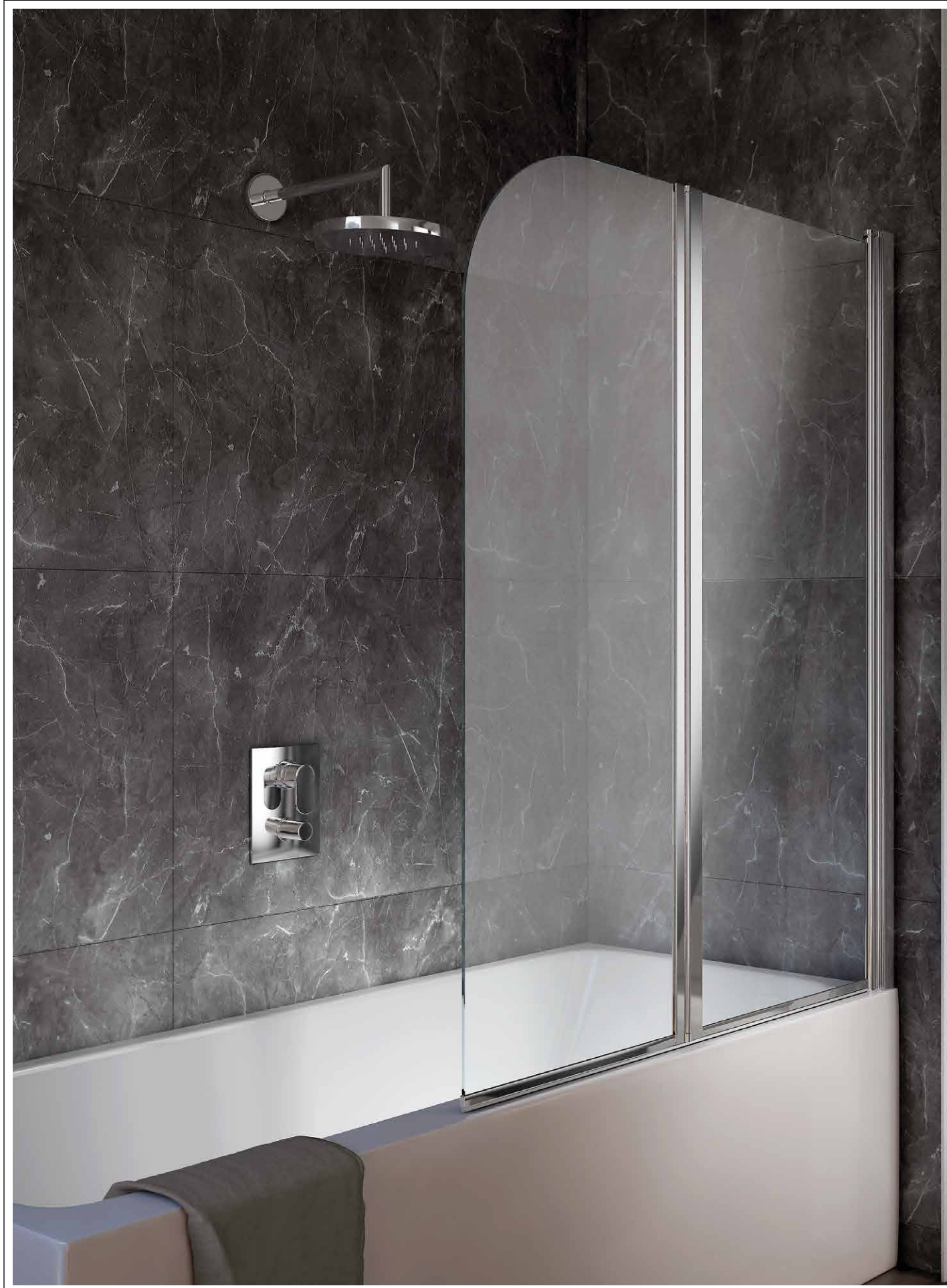

B1696ULUTR, складывающаяся стенка ванны профили из светлый блестящий хром ULU, TR прозрачное стекло  
bifolding bath screen: profile brilliant chrome ULU, transparent glass TR  
parete vasca: profilo brillantato cromo lucido ULU, vetro trasparente TR



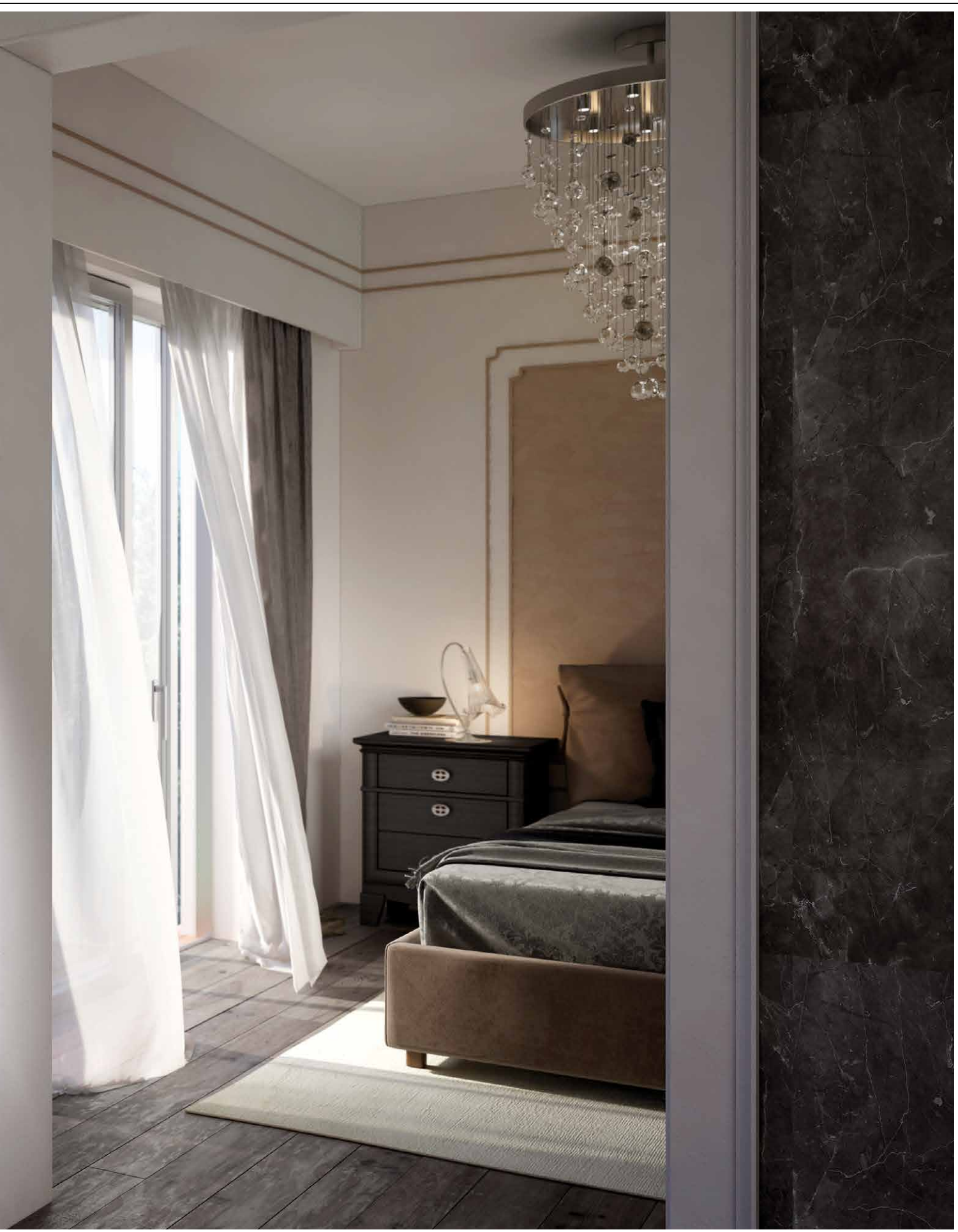

# IMPERO

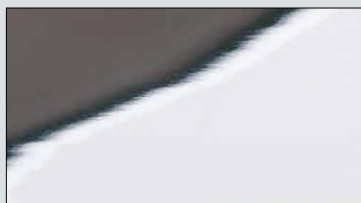
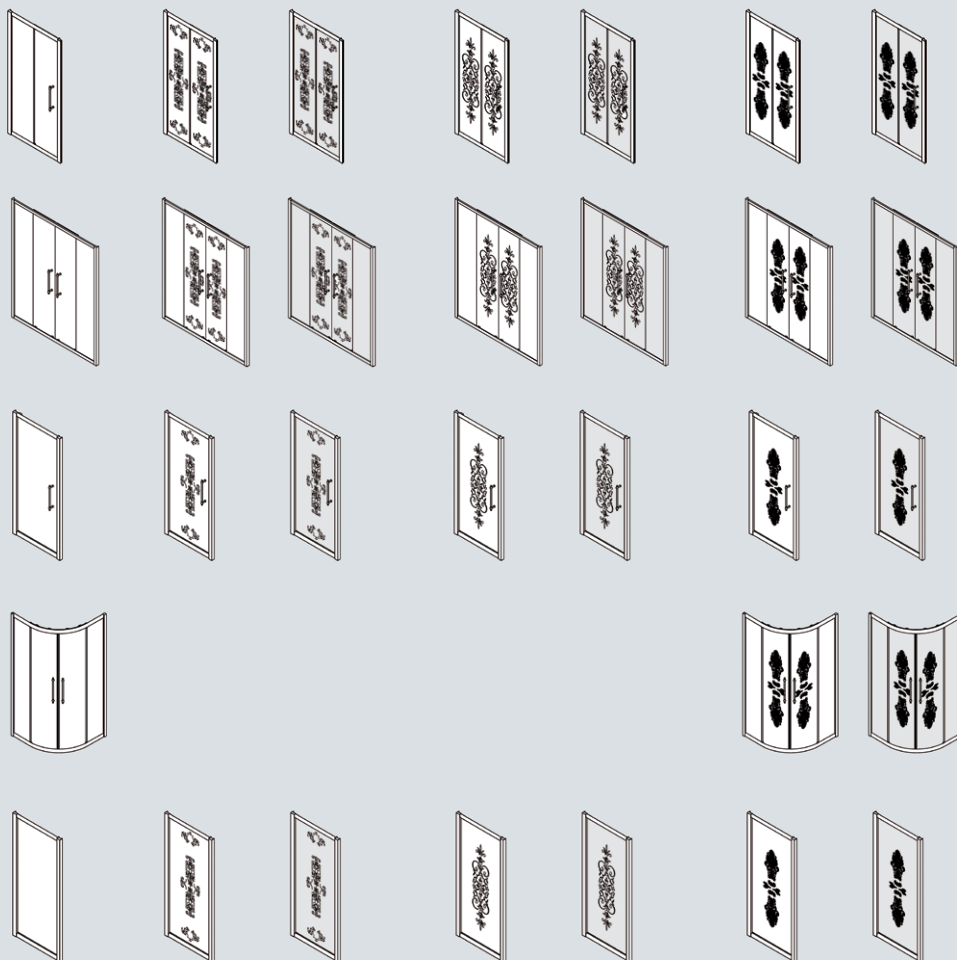

**CRO**  
Супер блестящий хром алюминий  
Super shining chrome aluminium  
Alluminio cromato super lucido



**AUL**  
Золото хромированный алюминий  
Gold plated aluminium  
Alluminio placcato oro



IMPERO | DOLCEVITA



## Раздвижная двустворчатая дверь - Two panels door - Porta scorrevole a due ante

IMPERO

Двустворчатая раздвижная дверь, боковое открытие с раздвижной створкой, одна стационарная и другая открывающаяся.  
Two panels door. Lateral opening with sliding panel (one fixed and one can be opened).  
Porta scorrevole a due ante. Apertura laterale ad ante scorrevole, una fissa ed una apribile.

H. 200 cm - V. 6 mm

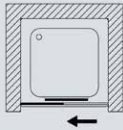
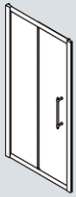

Артикул Article Articolo	Разбежка Extension Estensibilità [cm]	Мера Measure Misure [cm]	Высота Height Altezza [cm]	Отделка панелей Panels Pannelli	CRO [€]	AUL [€]
<b>BS7380</b>	6	80cm → 180cm	200	TR	<b>1822</b>	<b>3178</b>
				N5 - N6 - N8	<b>2409</b>	<b>3766</b>
				R5 - R6 - R8	<b>2663</b>	<b>4019</b>

\*Шелкография R5-R6-R8, N5-N6-N8: возможны только для размера выше чем 96 см.  
\*Serigraphies R5-R6-R8, N5-N6-N8: are possible only for size higher than 96 cm.  
\*Serigrafie R5-R6-R8, N5-N6-N8: solo per misure superiori a 96 cm.

Все товары доступны на 5 недель  
All products are available in 5 weeks  
Tutti i prodotti sono disponibili in 5 settimane

Бестселлер, отделка и размеры-measure and glass finishing-misure e finiture vetri

<b>B7383</b>	116-122 cm. - (TR - N8 - R8)
<b>B7386</b>	136-142 cm. - (TR - N8 - R8)

Только лучший продавец доступны на 3 недели.  
Best Seller are available in 3 weeks only.  
Best Seller sono disponibili in sole 3 settimane.

StarClean

## Раздвижная двустворчатая дверь - Four panels door - Porta scorrevole a quattro ante

IMPERO

Двустворчатая раздвижная дверь, боковое открытие с раздвижной створкой, одна стационарная и другая открывающаяся.  
Four panels door. Central opening with sliding panels (two fixed and two can be opened).  
Porta scorrevole a quattro ante. Apertura centrale ad ante scorrevoli, due fisse e due apribili.

H. 200 cm - V. 6 mm

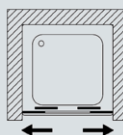

Артикул Article Articolo	Разбежка Extension Estensibilità [cm]	Мера Measure Misure [cm]	Высота Height Altezza [cm]	Отделка панелей Panels Pannelli	CRO [€]	AUL [€]
<b>BS7344</b>	6	100cm → 200cm	200	TR	<b>2403</b>	<b>3679</b>
				N5 - N6 - N8	<b>2991</b>	<b>4267</b>
				R5 - R6 - R8	<b>3327</b>	<b>4603</b>

\*Шелкография R5-R6-R8, N5-N6-N8: возможны только для размера выше чем 146 см.  
\*Serigraphies R5-R6-R8, N5-N6-N8: are possible only for size higher than 146 cm.  
\*Serigrafie R5-R6-R8, N5-N6-N8: solo per misure superiori a 146 cm.

Все товары доступны на 5 недель  
All products are available in 5 weeks  
Tutti i prodotti sono disponibili in 5 settimane

StarClean



# Стационарная панель для комбинирований - Fixed panel - Parete fissa

IMPERO

Стационарная панель для комбинирования с душевыми кабинами. Можно создать душевые кабины с двумя или тремя сторонами, а также с прямоугольными размерами.  
Fixed panel for combinations to form 2 or 3 sides shower enclosures, also in rectangular sizes.  
Parete fissa per abbinamenti, è possibile formare cabine doccia a due o tre lati, anche misure rettangolari.

H. 200 cm - V. 6 mm

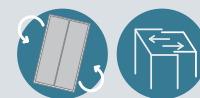
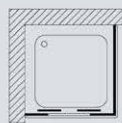
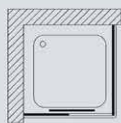

Артикул Article Articolo	Разбежка Extension Estensibilità [cm]	Мера Measure Misure [cm]	Высота Height Altezza [cm]	Отделка панелей Panels Pannelli	CRO [€]	AUL [€]
<b>BS7324</b>	3	20cm → 120cm	200	TR	<b>790</b>	<b>1256</b>
				N5 - N6 - N8	<b>1087</b>	<b>1554</b>
				R5 - R6 - R8	<b>1273</b>	<b>1739</b>

\*Шелкография R5-R6-R8, N5-N6-N8: возможны только для размера выше чем 50 см.  
\*Serigrafies R5-R6-R8, N5-N6-N8: are possible only for size higher than 50 cm.  
\*Serigrafie R5-R6-R8, N5-N6-N8: solo per misure superiori a 50 cm.

Все товары доступны на 5 недель  
All products are available in 5 weeks  
Tutti i prodotti sono disponibili in 5 settimane

Бестселлер, отделка и размеры-measure and glass finishing-misure e finiture vetri

**B7328** 87-90 cm. - (TR - AS - N8 - R8)

**B7329** 97-100 cm. - (TR - AS - N8 - R8)

StarClean

Только лучший продавец доступен на 3 недели.  
Best Seller are available in 3 weeks only.  
Best Seller sono disponibili in sole 3 settimane.

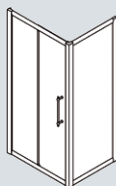

TR

N5

R5

N6

R6

N8

R8

DOLCEVITA

## Одностворчатая распашная дверь - Single pivot door - Porta ad un'anta a battente

IMPERO

Одностворчатая распашная дверь с открыванием вовнутрь и наружу.  
Shower enclosure with inward and outward opening pivot door.  
Porta ad un'anta a battente con apertura verso l'interno e l'esterno.

Н. 200 см - В. 6 мм

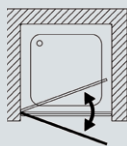

Артикул Article Articolo	Разбежка Extension Estensibilità [см]	Мера Measure Misure [см]	Высота Height Altezza [см]	Отделка панелей Panels Pannelli	CRO [€]	AUL [€]
<b>BS7302</b>	6	50cm → 102cm	200	TR	<b>1865</b>	<b>3309</b>
				N5 - N6 - N8	<b>2164</b>	<b>3608</b>
				R5 - R6 - R8	<b>2327</b>	<b>3770</b>

\*Шелкография R5-R6-R8, N5-N6-N8: возможны только для размера выше чем 60 см.  
\*Serigraphies R5-R6-R8, N5-N6-N8: are possible only for size higher than 60 cm.  
\*Serigrafie R5-R6-R8, N5-N6-N8: solo per misure superiori a 60 cm.

Все товары доступны на 5 недель  
All products are available in 5 weeks  
Tutti i prodotti sono disponibili in 5 settimane

Бестселлер, отделка и размеры-measure and glass finishing-misure e finiture vetri

<b>B7355</b>	66-72 cm. - (TR - N8 - R8)
<b>B7357</b>	78-84 cm. - (TR - N8 - R8)

Только лучший продавец доступен на 3 недели.  
Best Seller are available in 3 weeks only.  
Best Seller sono disponibili in sole 3 settimane.

StarClean

## Круглая конструкция с четырехстворчатыми раздвижными дверьми - Quadrant enclosure four panels - Tondo scorrevole a quattro ante

IMPERO

Круглая конструкция с раздвижной четырехстворчатой дверью, двумя стационарными боковыми и двумя открывающимися фронтальными створками.  
Quadrant enclosure with four panels, central opening with sliding doors (two lateral fixed and two frontal can be opened).  
Tondo scorrevole a quattro ante, due fisse laterali e due apribili frontali.

Н. 200 см - В. 6 мм

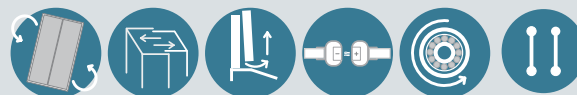
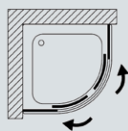

Артикул Article Articolo	Разбежка Extension Estensibilità [см]	Мера Measure Misure [см]	Высота Height Altezza [см]	Отделка панелей Panels Pannelli	CRO [€]	AUL [€]
<b>BS7352</b>	3	76,5cm → 120cm	200	TR	<b>2618</b>	<b>4149</b>
				N8	<b>3169</b>	<b>4700</b>
				R8	<b>3507</b>	<b>5038</b>

Радиус = см. 55, отдел продаж сможет подтвердить возможность исполнения заказанного артикула.  
Radius = 55 cm., the customers office will be able to give confirmation on the feasibility of the requested article.  
Raggio curvatura 55 cm., chiedere fattibilità all'ufficio tecnico.

Все товары доступны на 5 недель  
All products are available in 5 weeks  
Tutti i prodotti sono disponibili in 5 settimane

Бестселлер, отделка и размеры-measure and glass finishing-misure e finiture vetri

<b>B7353</b>	76,5-79,5 x 76,5-79,5 cm. - (TR - N8 - R8)
<b>B7352</b>	86,5-89,5 x 86,5-89,5 cm. - (TR - N8 - R8)
<b>B7354</b>	96,5-99,5 x 96,5-99,5 cm. - (TR - N8 - R8)

Для душевого поддона с непостоянным радиусом (80x80 - 90x90 - 100x100 cm.): радиус = см. 55  
For shower trays with NOT constant radius (80x80 - 90x90 - 100x100 cm.): radius = cm. 55  
Adatto a piatti doccia a raggio NON costante (80x80 - 90x90 - 100x100 cm.) - Raggio curvatura 55 cm.

Только лучший продавец доступен на 3 недели.  
Best Seller are available in 3 weeks only.  
Best Seller sono disponibili in sole 3 settimane.

StarClean



# Стационарная панель для комбинирований - Fixed panel - Parete fissa

IMPERO

Стационарная панель для комбинирования с душевыми кабинами. Можно создать душевые кабины с двумя или тремя сторонами, а также с прямоугольными размерами.  
Fixed panel for combinations to form 2 or 3 sides shower enclosures, also in rectangular sizes.  
Parete fissa per abbinamenti, è possibile formare cabine doccia a due o tre lati, anche misure rettangolari.

H. 200 cm - V. 6 mm

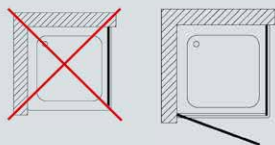

Артикул Article Articolo	Разбежка Extension Estensibilità [cm]	Мера Measure Misure [cm]	Высота Height Altezza [cm]	Отделка панелей Panels Pannelli	CRO [€]	AUL [€]
<b>BS7324</b>	3	20cm → 120cm	200	TR	<b>790</b>	<b>1256</b>
				N5 - N6 - N8	<b>1087</b>	<b>1554</b>
				R5 - R6 - R8	<b>1273</b>	<b>1739</b>

\*Шелкография R5-R6-R8, N5-N6-N8: возможны только для размера выше чем 50 см.  
\*Serigrafies R5-R6-R8, N5-N6-N8: are possible only for size higher than 50 cm.  
\*Serigrafie R5-R6-R8, N5-N6-N8: solo per misure superiori a 50 cm.

Все товары доступны на 5 недель  
All products are available in 5 weeks  
Tutti i prodotti sono disponibili in 5 settimane

StarClean

Бестселлер, отделка и размеры-measure and glass finishing-misure e finiture vetri

**B7328** 87-90 cm. - (TR - AS - N8 - R8)

**B7329** 97-100 cm. - (TR - AS - N8 - R8)

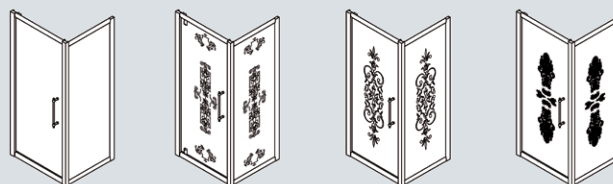

Только лучший продавец доступен на 3 недели.  
Best Seller are available in 3 weeks only.  
Best Seller sono disponibili in sole 3 settimane.



# ETERNA

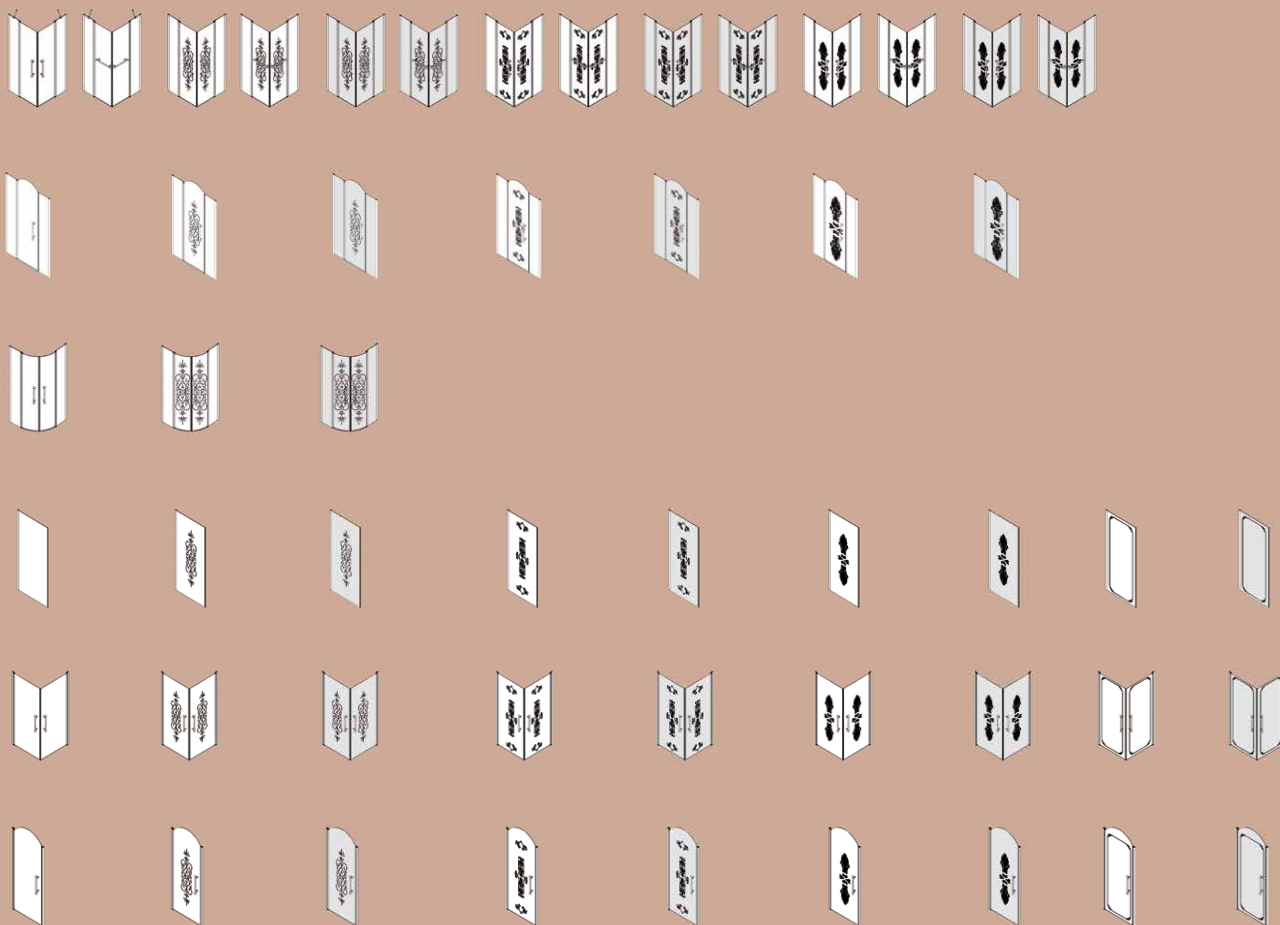

**CRO**  
 Супер блестящий хром алюминий  
 Super shining chrome aluminium  
 Alluminio cromato super lucido



**AUL**  
 Золото хромированный алюминий  
 Gold plated aluminium  
 Alluminio placcato oro



**BRX**  
 Матовый бронзовый  
 Brushed bronze aluminium  
 Alluminio bronzo spazzolato





Угловая конструкция с двустворчатыми распашными дверьми - Corner shower enclosure - Angolo a quattro ante a battente

ETERNA

Угловая конструкция с двустворчатыми распашными дверьми, открывающимися наружу и вовнутрь, с вертикальной ручкой.  
 Corner shower enclosure with four inward and outward opening pivot doors, with vertical handle.  
 Angolo a quattro ante a battente, apribili verso l'esterno e verso l'interno, con maniglia verticale.

H. 190 cm - V. 6 mm

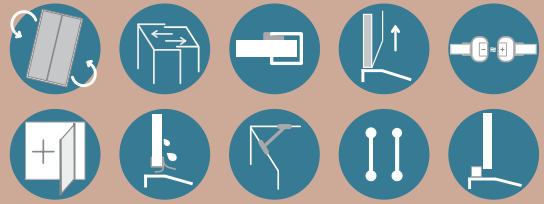
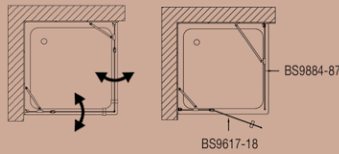

Артикул Article Articolo	Разбежка Extension Estensibilità [cm]	Мера Measure Misure [cm]	Высота Height Altezza [cm]	Отделка панелей Panels Pannelli	AUL [€]	CRO [€]	BRX [€]
<b>BS9617</b> (1 сторона - 1 side - 1 lato)	2,5	50cm → 120cm	190	TR	<b>2561</b>	<b>1872</b>	<b>2212</b>
				*N5-N6-N8	<b>3110</b>	<b>2420</b>	<b>2761</b>
				*R5-R6-R8	<b>3388</b>	<b>2698</b>	<b>3040</b>

\*Шелкография R5-R6-R8, N5-N6-N8: возможны только для размера выше чем 75 см.  
 \*Serigrafies R5-R6-R8, N5-N6-N8: are possible only for size higher than 75 cm.  
 \*Serigrafie R5-R6-R8, N5-N6-N8: solo per misure superiori a 75 cm.

Все товары доступны на 5 недель  
 All products are available in 5 weeks  
 Tutti i prodotti sono disponibili in 5 settimane

Бестселлер, отделка и размеры-measure and glass finishing-misure e finiture vetri

<b>B9613</b>	86,5-89 cm. - (TR - N6 - R6)
<b>B9617</b>	96,5-99 cm. - (TR - N6 - R6)

Только лучший продавец доступен на 3 недели.  
 Best Seller are available in 3 weeks only.  
 Best Seller sono disponibili in sole 3 settimane.

StarClean

Угловая конструкция с двустворчатыми распашными дверьми - Corner shower enclosure - Angolo a quattro ante a battente

ETERNA

Corner shower enclosure with four inward and outward opening pivot doors, с горизонтальной ручкой.  
 Corner shower enclosure with four inward and outward opening pivot doors, with horizontal handle.  
 Angolo a quattro ante a battente, apribili verso l'esterno e verso l'interno, con maniglia orizzontale.

H. 190 cm - V. 6 mm

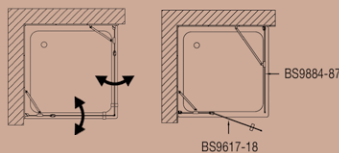
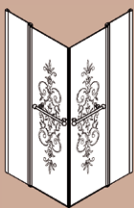

StarClean

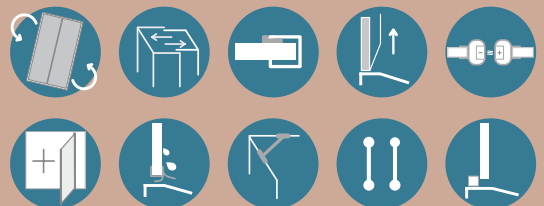

Артикул Article Articolo	Разбежка Extension Estensibilità [cm]	Мера Measure Misure [cm]	Высота Height Altezza [cm]	Отделка панелей Panels Pannelli	AUL [€]	CRO [€]	BRX [€]
<b>BS9618</b> (1 сторона - 1 side - 1 lato)	2,5	90cm → 120cm	190	TR	<b>2561</b>	<b>1872</b>	<b>2212</b>
				N5-N6-N8	<b>3110</b>	<b>2420</b>	<b>2761</b>
				R5-R6-R8	<b>3388</b>	<b>2698</b>	<b>3040</b>

Все товары доступны на 5 недель  
 All products are available in 5 weeks  
 Tutti i prodotti sono disponibili in 5 settimane

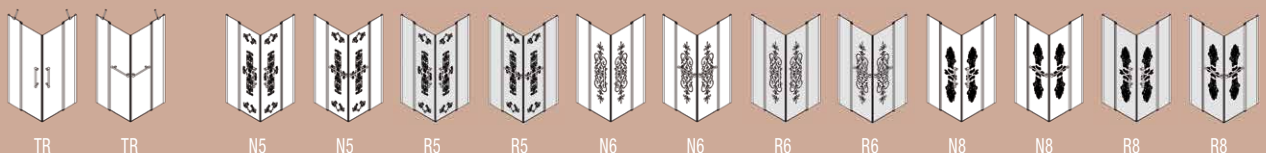



## Стационарная панель для комбинирований - Fixed door - Parete fissa

ETERNA

Стационарная панель для комбинирования с душевыми кабинами. Можно создать душевые кабины с двумя или тремя сторонами, а также с прямоугольными размерами.  
Fixed panel for combinations to form 2 sides shower enclosures, also in rectangular sizes.

H. 187,5 cm - 6 mm

Parete fissa per abbinamenti, è possibile formare cabine doccia a due lati, anche misure rettangolari.

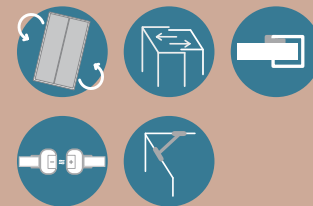
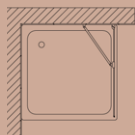

Артикул Article Articolo	Разбежка Extension Estensibilità [cm]	Мера Measure Misure [cm]	Высота Height Altezza [cm]	Отделка панелей Panels Pannelli	AUL [€]	CRO [€]	BRX [€]
<b>BS9884</b>	2,5	20cm → 120cm	187,5	TR	<b>1227</b>	<b>841</b>	<b>1030</b>
				SN*-N5-N6-N8	<b>1502</b>	<b>1116</b>	<b>1305</b>
				SR*-R5-R6-R8	<b>1784</b>	<b>1398</b>	<b>1587</b>

Бестселлер, отделка и размеры-measure and glass finishing-misure e finiture vetri

<b>B9879</b>	85,5-88 cm. - (TR - N6 - R6)
<b>B9881</b>	98-105,5 cm. - (TR - N6 - R6)

Только лучший продавец доступен на 3 недели.  
Best Seller are available in 3 weeks only.  
Best Seller sono disponibili in sole 3 settimane.

\*Шелкография R5-R6-R8, N5-N6-N8: возможны только для размера от 40 до 120 см.  
\*Serigrafies SR e SN: only for size from 40 to 120 cm.  
\*Serigrafie R5-R6-R8, N5-N6-N8: solo per misure da 40 a 120 cm.  
\*Шелкография SR и SN: возможны только для размера с 65,5 до 120 см.  
\*Serigrafies SR e SN: only for size from 65,5 to 120 cm.  
\*Serigrafia SR e SN: solo per misure da 65,5 a 120 cm.

Все товары доступны на 5 недель  
All products are available in 5 weeks  
Tutti i prodotti sono disponibili in 5 settimane

StarClean

## Стационарная панель для комбинирований - Fixed door - Parete fissa

ETERNA

Стационарная панель для комбинирования с душевыми кабинами. Можно создать душевые кабины с двумя или тремя сторонами, а также с прямоугольными размерами.  
Fixed panel for combinations to form 2 sides shower enclosures, also in rectangular sizes.

H. 187,5 cm - 6 mm

Parete fissa per abbinamenti, è possibile formare cabine doccia a due lati, anche misure rettangolari.

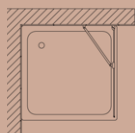

StarClean

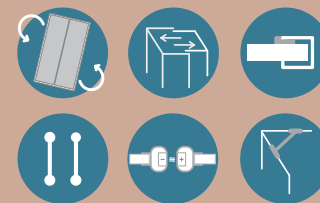

Артикул Article Articolo	Разбежка Extension Estensibilità [cm]	Мера Measure Misure [cm]	Высота Height Altezza [cm]	Отделка панелей Panels Pannelli	AUL [€]	CRO [€]	BRX [€]
<b>BS9887</b>	2,5	60cm → 120cm	187,5	TR	<b>1851</b>	<b>1432</b>	<b>1621</b>
				SN*-N5-N6-N8	<b>2126</b>	<b>1705</b>	<b>1895</b>
				SR*-R5-R6-R8	<b>2408</b>	<b>1989</b>	<b>2178</b>

\*Шелкография SR и SN: возможны только для размера с 65,5 до 120 см.  
\*Serigrafies SR e SN: only for size from 65,5 to 120 cm.  
\*Serigrafia SR e SN: solo per misure da 65,5 a 120 cm.

Все товары доступны на 5 недель  
All products are available in 5 weeks  
Tutti i prodotti sono disponibili in 5 settimane



DOLCEVITA

## Трехстворчатая дверь - Three panels door - Porta battente a tre ante

ETERNA

Трехстворчатая дверь, две боковые стационарные створки и одна, фронтальная, открывающаяся наружу, с формы панели и вертикальной ручкой.  
Big size door, two lateral fixed panels and one frontal inward and outward opening pivot door, with shaped panel and vertical handle.

H. 203 cm - 6 mm



Артикул Article Articolo	Разбежка Extension Estensibilità [cm]	Мера Measure Misure [cm]	Высота Height Altezza [cm]	Отделка панелей Panels Pannelli	AUL [€]	CRO [€]	BRX [€]
<b>BS9692</b>	5	96,5cm → 150cm	203	TR	<b>4560</b>	<b>3185</b>	<b>3980</b>
				N5-N6-N8	<b>4912</b>	<b>3538</b>	<b>4332</b>
				R5-R6-R8	<b>5361</b>	<b>3987</b>	<b>4781</b>

Уточнить, если модель правосторонняя - DX или левосторонняя - SX  
Shower enclosure NOT reversible, indicate version DX (right) or SX (left).  
Cabina doccia NON reversibile, indicare se versione DX (destra) o SX (sinistra).

Все товары доступны на 5 недель  
All products are available in 5 weeks  
Tutti i prodotti sono disponibili in 5 settimane

Бестселлер, отделка и размеры-measure and glass finishing-misure e finiture vetri

**B9695** 116-121 cm. - (TR - N6 - R6)

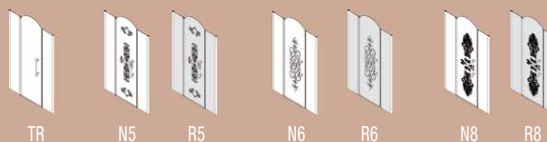

StarClean

## Круглая конструкция с четырехстворчатыми дверьми - Tondo a due ante a battente

ETERNA

Четырехстворчатая круглая конструкция, две стационарные боковые панели и две фронтальные, открывающиеся вовнутрь и наружу, с вертикальной ручкой.  
Quadrant enclosure with two panels, inward and outward opening pivot doors, with vertical handle only.  
Tondo a due ante a battente, apertura verso l'interno e verso l'esterno, solo con maniglia in verticale.

H. 190 cm - 6 mm



Артикул Article Articolo	Разбежка Extension Estensibilità [cm]	Мера Measure Misure [cm]	Высота Height Altezza [cm]	Отделка панелей Panels Pannelli	AUL [€]	CRO [€]	BRX [€]
<b>BS9664</b>	2,5	74cm → 120cm	190	TR	<b>4907</b>	<b>3557</b>	<b>4139</b>
				N6	<b>6005</b>	<b>4654</b>	<b>5236</b>
				R6	<b>6439</b>	<b>5088</b>	<b>5670</b>

Для закругленного душевого поддона с НЕПОСТОЯННЫМ радиусом. Радиус кривизны = 55 см.  
Adapted to shower tray at NOT constant radius : radius = 55 cm.  
Adatto a piatti doccia arrotondati a raggio NON costante: raggio curvatura = 55 cm.

Все товары доступны на 5 недель  
All products are available in 5 weeks  
Tutti i prodotti sono disponibili in 5 settimane

Бестселлер, отделка и размеры-measure and glass finishing-misure e finiture vetri

**B9662** 85-87,5 x 85-87,5 cm. - (TR - N6 - R6)

Только лучший продавец доступен на 3 недели.  
Best Seller are available in 3 weeks only.  
Best Seller sono disponibili in sole 3 settimane.



StarClean



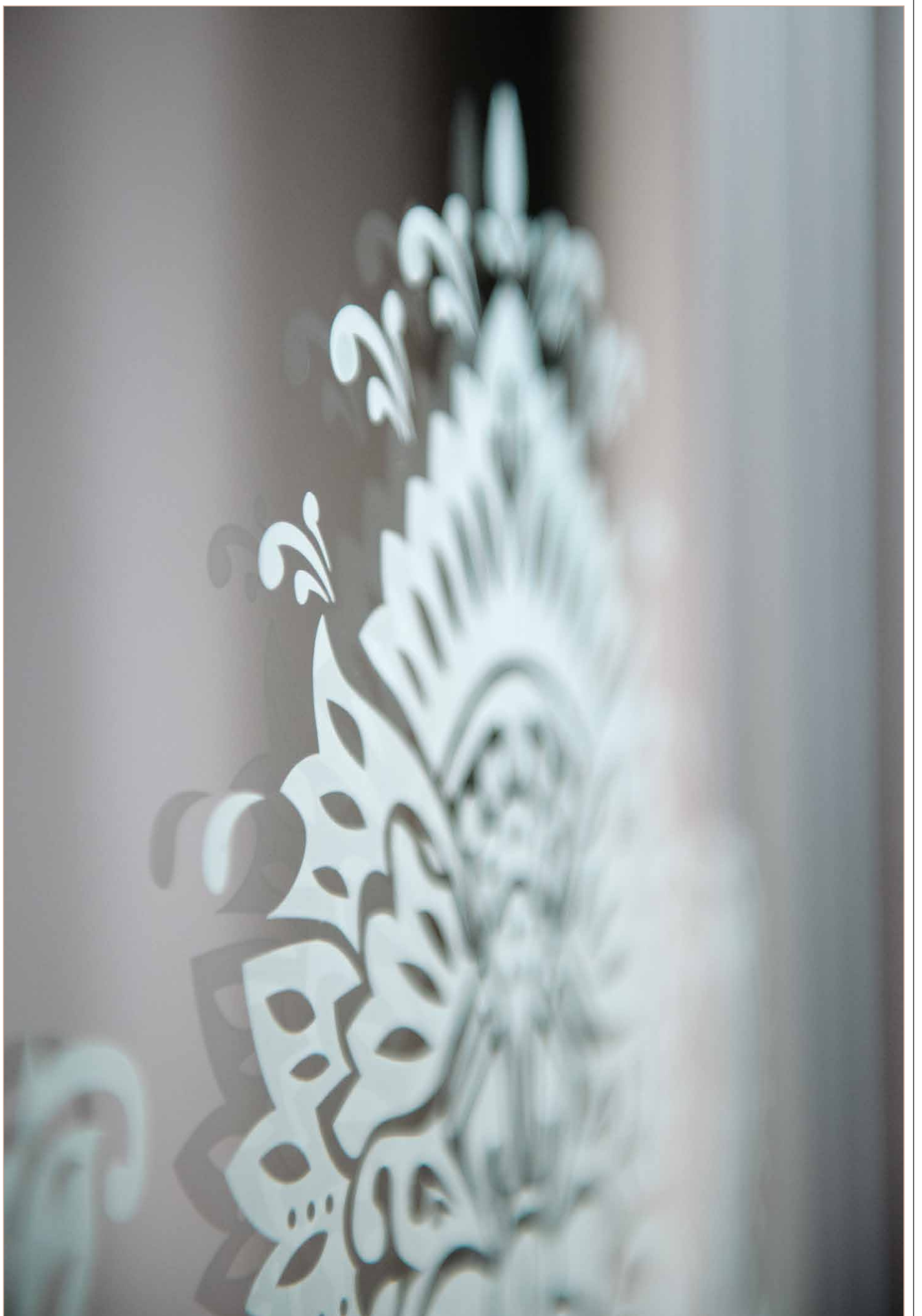

Артикул Article Articolo	Описание Description Descrizione	AUL [€]	CRO [€]	BRX [€]
<b>KDT01</b>	наконечник с концом из хрусталя СВАРОВСКИ tip MADE WITH SWAROVSKI ELEMENTS puntale con terminale in cristallo SWAROVSKI ELEMENTS	<b>196</b>	<b>196</b>	<b>196</b>
<b>KDT02</b>	наконечник с гладкой сферой из муранского стекла tip decored with Vetro di Murano smooth sphere puntale con sfera liscia in Vetro di Murano	<b>115</b>	<b>115</b>	<b>115</b>
<b>KDT03</b>	наконечник со сферой из муранского стекла с поверхностью с канавками tip decored with Vetro di Murano ruled sphere puntale con sfera rigata in Vetro di Murano	<b>131</b>	<b>131</b>	<b>131</b>



**KDT01AUL**  
Позолоченное покрытие AUL  
Наконечник из хрусталя Сваровски  
Gold plated finishing  
Tip MADE WITH SWAROVSKI ELEMENTS



**KDT01CRO**  
Отделка CRO супергляцевая хромированная  
Наконечник из хрусталя Сваровски  
Super-shining chrome finishing  
Tip MADE WITH SWAROVSKI ELEMENTS



**KDT01BRX**  
Отделка BRX брашированная бронза  
Наконечник из хрусталя Сваровски  
Brushed bronze finishing  
Tip MADE WITH SWAROVSKI ELEMENTS



**KDT02AUL**  
Позолоченное покрытие AUL  
Гладкая сфера из муранского стекла  
Gold plated finishing  
Tip decored with Vetro di Murano smooth sphere



**KDT02CRO**  
Отделка CRO супергляцевая хромированная  
Гладкая сфера из муранского стекла  
Super-shining chrome finishing  
Tip decored with Vetro di Murano smooth sphere



**KDT02BRX**  
Отделка BRX брашированная бронза  
Гладкая сфера из муранского стекла  
Brushed bronze finishing  
Tip decored with Vetro di Murano smooth sphere



**KDT03AUL**  
Позолоченное покрытие AUL сфера из муранского стекла с  
Поверхностью с прямыми канавками  
Gold plated finishing  
Tip decored with Vetro di Murano ruled sphere



**KDT03CRO**  
Отделка CRO супергляцевая хромированная сфера из муранского Стекла с  
поверхностью с прямыми канавками  
Super-shining chrome finishing  
Tip decored with Vetro di Murano ruled sphere



**KDT03BRX**  
Отделка BRX брашированная бронза сфера из муранского  
Стекла с поверхностью с прямыми канавками  
Brushed bronze finishing  
Tip decored with Vetro di Murano ruled sphere





## Угловая конструкция с двустворчатыми распашными дверьми - Corner shower enclosure - Angolo a due ante a battente

ETERNA

Угловая конструкция с двустворчатыми распашными дверьми, открывающимися наружу и вовнутрь, с вертикальной ручкой.  
 Corner shower enclosure with two inward and outward opening pivot doors, with vertical handle.  
 Angolo a due ante a battente, apribili verso l'esterno e verso l'interno, con maniglia verticale.

H. 190 cm - 6 mm

Артикул Article Articolo	Разбежка Extension Estensibilità [cm]	Мера Measure Misure [cm]	Высота Height Altezza [cm]	Отделка панелей Panels Pannelli	AUL [€]	CRO [€]	BRX [€]
<b>BS9840</b> (1 сторона - 1 side - 1 lato)	2	50cm → 100cm	190	TR	<b>2252</b>	<b>1661</b>	<b>1950</b>
				SN*-N5-N6-N8	<b>2527</b>	<b>1935</b>	<b>2225</b>
				SR*-R5-R6-R8	<b>2747</b>	<b>2156</b>	<b>2445</b>

\*Шелкография SR и SN: возможны только для размера с 66 до 88 см.  
 \*Serigraphy SR and SN: are possible only for size from 66 to 88 cm.  
 \*Serigrafia SR e SN: solo per misure da 66 a 88 cm.

Все товары доступны на 5 недель  
 All products are available in 5 weeks  
 Tutti i prodotti sono disponibili in 5 settimane

Bestseller, отделка и размеры-measure and glass finishing-misure e finiture vetri

<b>B9841</b>	86-88 cm. - (TR - SN - SR)
<b>B9842</b>	96-98 cm. - (TR - SN - SR)

Только лучший продавец доступен на 3 недели.  
 Best Seller are available in 3 weeks only.  
 Best Seller sono disponibili in sole 3 settimane.

## Стационарная панель для комбинирования - Fixed door - Parete fissa

ETERNA

Стационарная панель для комбинирования с душевыми кабинами. Можно создать душевые кабины с двумя или тремя сторонами, а также с прямоугольными размерами.  
 Fixed panel for combinations to form 2 sides shower enclosures, also in rectangular sizes.  
 Parete fissa per abbinamenti, è possibile formare cabine doccia a due lati, anche misure rettangolari.

H. 187,5 cm - 6 mm

Артикул Article Articolo	Разбежка Extension Estensibilità [cm]	Мера Measure Misure [cm]	Высота Height Altezza [cm]	Отделка панелей Panels Pannelli	AUL [€]	CRO [€]	BRX [€]
<b>BS9884</b>	2,5	20cm → 120cm	187,5	TR	<b>1227</b>	<b>841</b>	<b>1030</b>
				SN*-N5-N6-N8	<b>1502</b>	<b>1116</b>	<b>1305</b>
				SR*-R5-R6-R8	<b>1784</b>	<b>1398</b>	<b>1587</b>

\*Шелкография R5-R6-R8, N5-N6-N8: возможны только для размера от 40 до 120 см.  
 \*Serigraphies SR e SN: only for size from 40 to 120 cm.  
 \*Serigrafie R5-R6-R8, N5-N6-N8: solo per misure da 40 a 120 cm.  
 \*Шелкография SR и SN: возможны только для размера с 65,5 до 120 см.  
 \*Serigraphies SR e SN: only for size from 65,5 to 120 cm.  
 \*Serigrafia SR e SN: solo per misure da 65,5 a 120 cm.

Все товары доступны на 5 недель  
 All products are available in 5 weeks  
 Tutti i prodotti sono disponibili in 5 settimane

Bestseller, отделка и размеры-measure and glass finishing-misure e finiture vetri

<b>B9879</b>	85,5-88 cm. - (TR - SN - SR)
<b>B9881</b>	98-100,5 cm. - (TR - SN - SR)

Только лучший продавец доступен на 3 недели.  
 Best Seller are available in 3 weeks only.  
 Best Seller sono disponibili in sole 3 settimane.



## Одностворчатая распашная дверь - Single pivot door - Porta ad un'anta a battente

ETERNA

Одностворчатая распашная дверь с открыванием вовнутрь и наружу, с вертикальной ручкой.  
Shower enclosure with inward and outward opening pivot door, with vertical handle.  
Porta ad un'anta a battente con apertura verso l'interno e verso l'esterno, con maniglia in verticale.

H. 190 cm - 6 mm

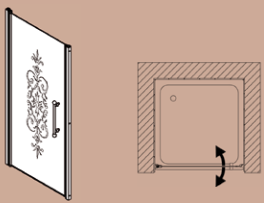
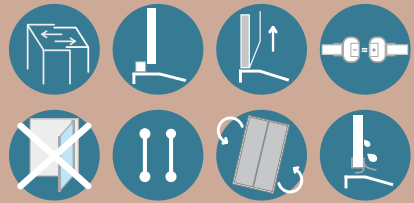
Артикул Article Articolo	Разбежка Extension Estensibilità [cm]	Мера Measure Misure [cm]	Высота Height Altezza [cm]	Отделка панелей Panels Pannelli	AUL [€]	CRO [€]	BRX [€]
<b>BS9854</b>	3,5	50cm → 100cm	190	TR	<b>3133</b>	<b>2123</b>	<b>2619</b>
				SN*-N5-N6-N8	<b>3407</b>	<b>2398</b>	<b>2894</b>
				SR*-R5-R6-R8	<b>3616</b>	<b>2606</b>	<b>3102</b>

\*Шелкография SR и SN: возможны только для размера с 66 до 94 см.  
\*Serigraphy SR and SN: are possible only for size from 66 to 94 cm.  
\*Serigrafia SR e SN: solo per misure da 66 a 94 cm.

Все товары доступны на 5 недель  
All products are available in 5 weeks  
Tutti i prodotti sono disponibili in 5 settimane

Бестселлер, отделка и размеры-measure and glass finishing-misure e finiture vetri

<b>B9841</b>	76,5-80 cm. - (TR - SN - SR)
<b>B9842</b>	87-90,5 cm. - (TR - SN - SR)

Только лучший продавец доступен на 3 недели.  
Best Seller are available in 3 weeks only.  
Best Seller sono disponibili in sole 3 settimane.





StarClean

## Одностворчатая распашная дверь - Single pivot door - Porta ad un'anta a battente

ETERNA

Одностворчатая распашная дверь с открыванием вовнутрь и наружу, с вертикальной ручкой.  
Shower enclosure with inward and outward opening pivot door, with shaped panel and vertical handle.  
Porta ad un'anta a battente con apertura verso l'interno e verso l'esterno, con lastra sagomata e maniglia verticale.

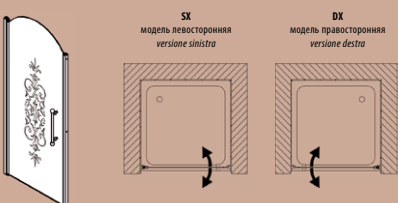
H. 203 cm - 6 mm





Артикул Article Articolo	Разбежка Extension Estensibilità [cm]	Мера Measure Misure [cm]	Высота Height Altezza [cm]	Отделка панелей Panels Pannelli	AUL [€]	CRO [€]	BRX [€]
<b>BS9856</b>	3,5	50 ÷ 100	203	TR	<b>3225</b>	<b>2215</b>	<b>2711</b>
				SN*-N5-N6-N8	<b>3499</b>	<b>2490</b>	<b>2986</b>
				SR*-R5-R6-R8	<b>3730</b>	<b>2720</b>	<b>3215</b>

\*Шелкография SR и SN: возможны только для размера с 66 до 94 см.  
\*Serigraphy SR and SN: are possible only for size from 66 to 94 cm.  
\*Serigrafia SR e SN: solo per misure da 66 a 94 cm.

Уточнить, если модель правосторонняя - DX или левосторонняя - SX  
Shower enclosure NOT reversible, indicate version DX (right) or SX (left).  
Cabina doccia NON reversibile, indicare se versione DX (destra) o SX (sinistra).

Все товары доступны на 5 недель  
All products are available in 5 weeks  
Tutti i prodotti sono disponibili in 5 settimane



StarClean

# VILLA BORGHESE

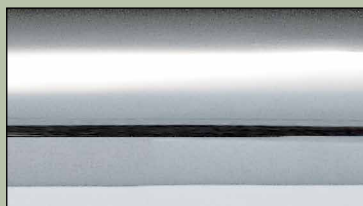
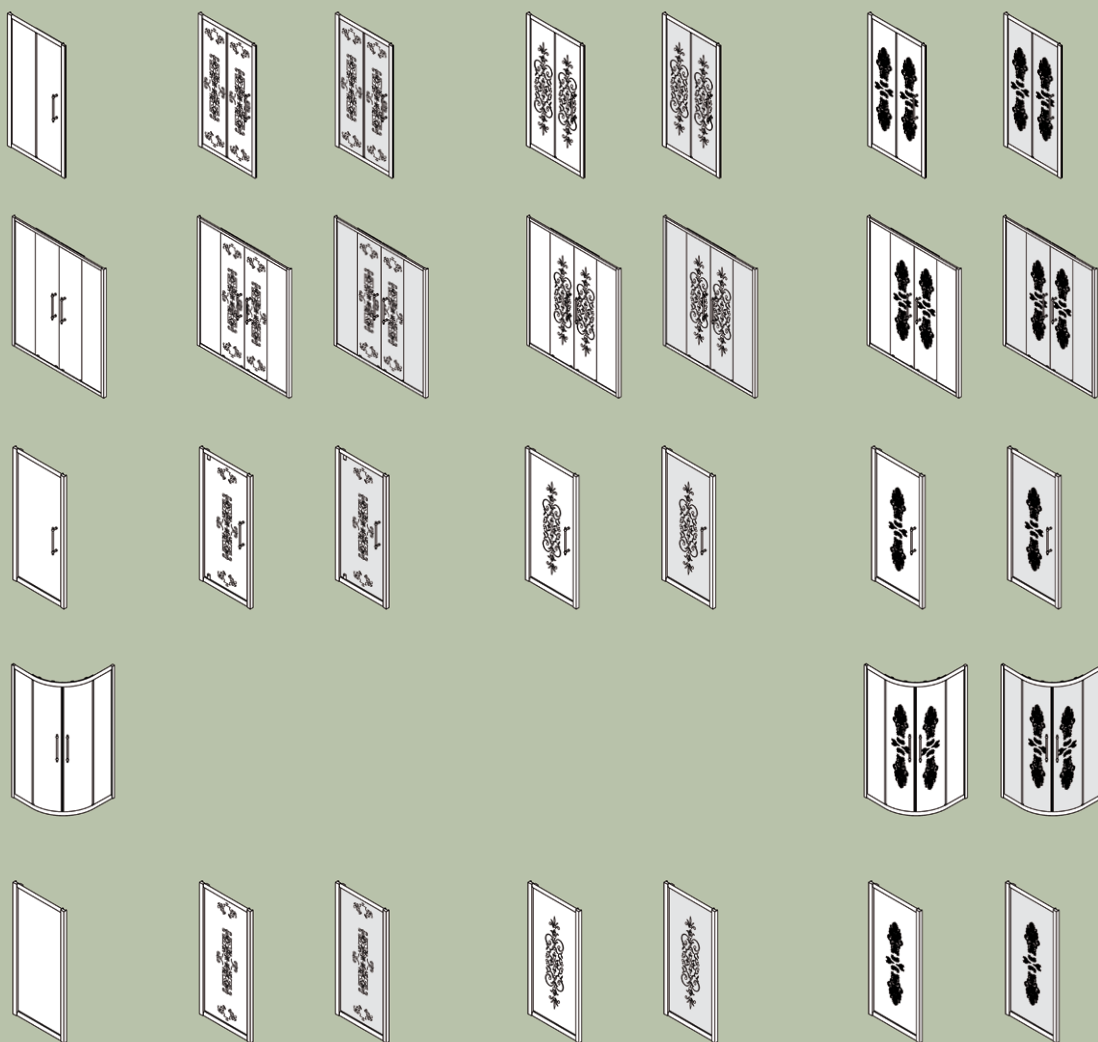

**ULU**  
Светлый блестящий хром  
Brilliant chrome  
Brillantato cromo lucido

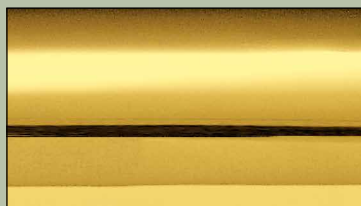

**ELO**  
Светлый блестящий Золото  
Brilliant gold  
Brillantato oro lucido



**TBR**  
Бронза матовый  
Matt bronze  
Bronzo opaco



VILLA BORGHESE | DOLCEVITA



## Раздвижная двустворчатая дверь - Two panels door - Porta scorrevole a due ante

# VILLA BORGHESE

Двустворчатая раздвижная дверь, боковое открытие с раздвижной створкой, одна стационарная и другая открывающаяся.  
Two panels door. Lateral opening with sliding panel (one fixed and one can be opened).  
Porta scorrevole a due ante. Apertura laterale ad anta scorrevole, una fissa ed una apribile.

H. 200 cm - 6 mm

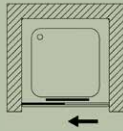
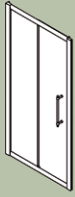

Артикул Article Articolo	Разбежка Extension Estensibilità [см]	Мера Measure Misure [см]	Открытие Opening Apertura [см]	Объём Volume Volume [дм <sup>3</sup> ]	Вес Weight Peso [Kr]	Отделка панелей Panels Pannelli	ULU [€]	ELO [€]	TBR [€]
<b>B7380</b>	6	96-102	36	121	37	TR	<b>1020</b>	<b>1020</b>	<b>1153</b>
						N5 - N6 - N8	<b>1393</b>	<b>1393</b>	<b>1608</b>
						R5 - R6 - R8	<b>1631</b>	<b>1631</b>	<b>1808</b>
<b>B7381</b>	6	103-109	40	130	39	TR	<b>1047</b>	<b>1047</b>	<b>1189</b>
						N5 - N6 - N8	<b>1423</b>	<b>1423</b>	<b>1658</b>
						R5 - R6 - R8	<b>1675</b>	<b>1675</b>	<b>1864</b>
<b>B7382</b>	6	110-116	43	137	40	TR	<b>1068</b>	<b>1068</b>	<b>1213</b>
						N5 - N6 - N8	<b>1445</b>	<b>1445</b>	<b>1692</b>
						R5 - R6 - R8	<b>1701</b>	<b>1701</b>	<b>1902</b>
<b>B7383</b>	6	116-122	46	145	42	TR	<b>1076</b>	<b>1076</b>	<b>1226</b>
						N5 - N6 - N8	<b>1463</b>	<b>1463</b>	<b>1710</b>
						R5 - R6 - R8	<b>1722</b>	<b>1722</b>	<b>1921</b>
<b>B7384</b>	6	123-129	50	156	44	TR	<b>1106</b>	<b>1106</b>	<b>1262</b>
						N5 - N6 - N8	<b>1611</b>	<b>1611</b>	<b>1761</b>
						R5 - R6 - R8	<b>1769</b>	<b>1769</b>	<b>1979</b>
<b>B7385</b>	6	130-136	53	158	46	TR	<b>1136</b>	<b>1136</b>	<b>1300</b>
						N5 - N6 - N8	<b>1621</b>	<b>1621</b>	<b>1814</b>
						R5 - R6 - R8	<b>1818</b>	<b>1818</b>	<b>2038</b>
<b>B7386</b>	6	136-142	56	260	51	TR	<b>1167</b>	<b>1167</b>	<b>1339</b>
						N5 - N6 - N8	<b>1696</b>	<b>1696</b>	<b>1868</b>
						R5 - R6 - R8	<b>1867</b>	<b>1867</b>	<b>2099</b>
<b>B7387</b>	6	145-151	61	265	52	TR	<b>1188</b>	<b>1188</b>	<b>1380</b>
						N5 - N6 - N8	<b>1745</b>	<b>1745</b>	<b>1925</b>
						R5 - R6 - R8	<b>1900</b>	<b>1900</b>	<b>2162</b>
<b>B7388</b>	6	152-158	64	273	54	TR	<b>1200</b>	<b>1200</b>	<b>1421</b>
						N5 - N6 - N8	<b>1799</b>	<b>1799</b>	<b>1982</b>
						R5 - R6 - R8	<b>1919</b>	<b>1919</b>	<b>2227</b>
<b>B7389</b>	6	159-165	68	286	57	TR	<b>1232</b>	<b>1232</b>	<b>1464</b>
						N5 - N6 - N8	<b>1832</b>	<b>1832</b>	<b>2042</b>
						R5 - R6 - R8	<b>1972</b>	<b>1972</b>	<b>2294</b>
<b>B7390</b>	6	166-172	71	294	60	TR	<b>1267</b>	<b>1267</b>	<b>1507</b>
						N5 - N6 - N8	<b>1832</b>	<b>1832</b>	<b>2042</b>
						R5 - R6 - R8	<b>2026</b>	<b>2026</b>	<b>2363</b>
<b>B7391</b>	6	173-179	75	302	63	TR	<b>1301</b>	<b>1301</b>	<b>1553</b>
						N5 - N6 - N8	<b>1931</b>	<b>1931</b>	<b>2166</b>
						R5 - R6 - R8	<b>2081</b>	<b>2081</b>	<b>2434</b>

\*Шелкография R5-R6-R8, N5-N6-N8: возможны только для размера выше чем 96 см.

\*Serigrafies R5-R6-R8, N5-N6-N8: are possible only for size higher than 96 cm.

\*Serigrafie R5-R6-R8, N5-N6-N8: solo per misure superiori a 96 cm.

Все товары доступны на 5 недель  
All products are available in 5 weeks  
Tutti i prodotti sono disponibili in 5 settimane

StarClean



## Стационарная панель для комбинирований - Fixed panel - Parete fissa

# VILLA BORGHESE

Стационарная панель для комбинирования с душевыми кабинами. Можно создать душевые кабины с двумя или тремя сторонами, а также с прямоугольными размерами.  
Fixed panel for combinations to form 2 or 3 sides shower enclosures, also in rectangular sizes.

H. 200 cm - 6 mm

Parete fissa per abbinamenti, è possibile formare cabine doccia a due o tre lati, anche misure rettangolari.

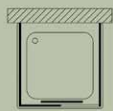
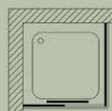
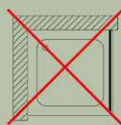

Артикул Article Articolo	Разбежка Extension Estensibilità [cm]	Мера Measure Misure [cm]	Объём Volume Volume [дм³]	Вес Weight Peso [Kr]	Отделка панелей Panels Pannelli	ULU [€]	ELO [€]	TBR [€]
<b>B7324</b>	3	67-70	121	24	TR	<b>318</b>	<b>443</b>	<b>518</b>
					N5 - N6 - N8	<b>428</b>	<b>643</b>	<b>752</b>
					R5 - R6 - R8	<b>443</b>	<b>735</b>	<b>860</b>
<b>B7325</b>	3	72-75	126	26	TR	<b>328</b>	<b>457</b>	<b>535</b>
					N5 - N6 - N8	<b>441</b>	<b>663</b>	<b>776</b>
					R5 - R6 - R8	<b>457</b>	<b>758</b>	<b>887</b>
<b>B7326</b>	3	77-80	130	28	TR	<b>346</b>	<b>481</b>	<b>562</b>
					N5 - N6 - N8	<b>471</b>	<b>702</b>	<b>821</b>
					R5 - R6 - R8	<b>481</b>	<b>798</b>	<b>934</b>
<b>B7327</b>	3	82-85	135	30	TR	<b>364</b>	<b>505</b>	<b>591</b>
					N5 - N6 - N8	<b>489</b>	<b>751</b>	<b>879</b>
					R5 - R6 - R8	<b>505</b>	<b>838</b>	<b>981</b>
<b>B7328</b>	3	87-90	142	31	TR	<b>384</b>	<b>531</b>	<b>622</b>
					N5 - N6 - N8	<b>519</b>	<b>810</b>	<b>948</b>
					R5 - R6 - R8	<b>531</b>	<b>882</b>	<b>1032</b>
<b>B7329</b>	3	97-100	149	33	TR	<b>396</b>	<b>547</b>	<b>640</b>
					N5 - N6 - N8	<b>535</b>	<b>834</b>	<b>976</b>
					R5 - R6 - R8	<b>547</b>	<b>909</b>	<b>1063</b>

\*Шелкография R5-R6-R8, N5-N6-N8: возможны только для размера выше чем 50 см.

\*Serigraphies R5-R6-R8, N5-N6-N8: are possible only for size higher than 50 cm.

\*Serigrafie R5-R6-R8, N5-N6-N8: solo per misure superiori a 50 cm.

Все товары доступны на 5 недель

All products are available in 5 weeks

Tutti i prodotti sono disponibili in 5 settimane

StarClean

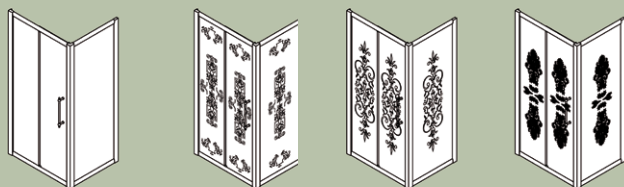

Возможные комбинации.  
Possible combinations.  
Combinazioni possibili.



TR



N5



R5



N6



R6



N8



R8

## Раздвижная двустворчатая дверь - Porta scorrevole a quattro ante - Four panels door

VILLA BORGHESE

Двустворчатая раздвижная дверь, боковое открытие с раздвижной створкой, одна стационарная и другая открывающаяся.  
Four panels door. Lateral opening with sliding panels (two fixed and two can be opened).  
Porta scorrevole a quattro ante. Apertura laterale ad ante scorrevoli, due fisse e due apribili.

H. 200 CM - 6 MM

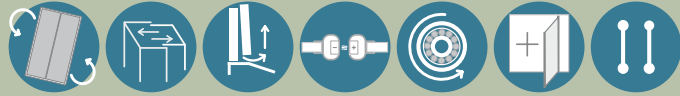
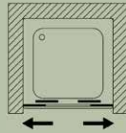

Артикул Article Articolo	Разбежка Extension Estensibilità [cm]	Мера Measure Misura [cm]	Открытие Opening Apertura [cm]	Объём Volume Volume [дм <sup>3</sup> ]	Вес Weight Peso [Kg]	Отделка панелей Panels Pannelli	ULU [€]	ELO [€]	TBR [€]
<b>B7344</b>	6	136-142	53	169	53	TR	<b>1356</b>	<b>1356</b>	<b>1588</b>
						N5 - N6 - N8	//	//	//
						R5 - R6 - R8	//	//	//
<b>B7345</b>	6	146-152	58	178	57	TR	<b>1403</b>	<b>1403</b>	<b>1635</b>
						N5 - N6 - N8	<b>1814</b>	<b>1814</b>	<b>2130</b>
						R5 - R6 - R8	<b>2160</b>	<b>2160</b>	<b>2391</b>
<b>B7346</b>	6	156-162	63	181	58	TR	<b>1452</b>	<b>1452</b>	<b>1684</b>
						N5 - N6 - N8	<b>1877</b>	<b>1877</b>	<b>2194</b>
						R5 - R6 - R8	<b>2236</b>	<b>2236</b>	<b>2463</b>
<b>B7347</b>	6	166-172	68	192	61	TR	<b>1503</b>	<b>1503</b>	<b>1735</b>
						N5 - N6 - N8	<b>1943</b>	<b>1943</b>	<b>2260</b>
						R5 - R6 - R8	<b>2314</b>	<b>2314</b>	<b>2537</b>
<b>B7348</b>	6	176-182	73	200	63	TR	<b>1556</b>	<b>1556</b>	<b>1787</b>
						N5 - N6 - N8	<b>2011</b>	<b>2011</b>	<b>2328</b>
						R5 - R6 - R8	<b>2395</b>	<b>2395</b>	<b>2613</b>

\*Шелкография R5-R6-R8, N5-N6-N8: возможны только для размера выше чем 146 см.  
\*Serigrafies R5-R6-R8, N5-N6-N8: are possible only for size higher than 146 cm.  
\*Serigrafie R5-R6-R8, N5-N6-N8: solo per misure superiori a 146 cm.

StarClean

## Круглая конструкция с четырехстворчатыми раздвижными дверями - Quadrant enclosure with four panels - Tondo scorrevole a quattro ante

Круглая конструкция с раздвижной четырехстворчатой дверью, двумя стационарными боковыми и двумя открывающимися фронтальными створками.  
Quadrant enclosure with four panels, central opening with sliding doors (two lateral fixed and two frontal can be opened).  
Tondo scorrevole a quattro ante, due fisse laterali e due apribili frontali.

H. 200 CM - 6 MM

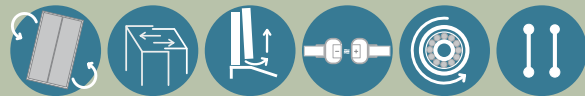
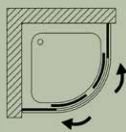
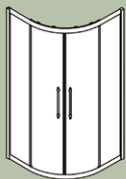

Артикул Article Articolo	Разбежка Extension Estensibilità [cm]	Мера Measure Misura [cm]	Открытие Opening Apertura [cm]	Объём Volume Volume [дм <sup>3</sup> ]	Вес Weight Peso [Kg]	Отделка панелей Panels Pannelli	ULU [€]	ELO [€]	TBR [€]
<b>B7353</b>	3	76,5-79,5	39	249	50	TR	<b>1713</b>	<b>1713</b>	<b>1884</b>
						N8	<b>2603</b>	<b>2603</b>	<b>2790</b>
						R8	<b>2741</b>	<b>2741</b>	<b>3015</b>
<b>B7352</b>	3	86,5-89,5	50	287	56	TR	<b>1799</b>	<b>1799</b>	<b>2001</b>
						N8	<b>2657</b>	<b>2657</b>	<b>2966</b>
<b>B7354</b>	3	96,5-99,5	50	347	63	R8	<b>2878</b>	<b>2878</b>	<b>3166</b>
						TR	<b>1889</b>	<b>1889</b>	<b>2078</b>
						N8	<b>2790</b>	<b>2790</b>	<b>3101</b>
						R8	<b>3022</b>	<b>3022</b>	<b>3324</b>

Для душевого поддона с непостоянным радиусом (80x80 - 90x90 - 100x100 см.): радиус = см. 55  
Adapted to shower tray at NOT constant radius : radius = 55 cm.  
Adatto a piatti doccia arrotondati a raggio NON costante: raggio curvatura = 55 cm.

StarClean



## Стационарная панель для комбинирований - Fixed panel - Parete fissa

# VILLA BORGHESE

Стационарная панель для комбинирования с душевыми кабинами. Можно создать душевые кабины с двумя или тремя сторонами, а также с прямоугольными размерами.  
Fixed panel for combinations to form 2 or 3 sides shower enclosures, also in rectangular sizes.

H. 200 cm - 6 mm

Parete fissa per abbinamenti, è possibile formare cabine doccia a due o tre lati, anche misure rettangolari.

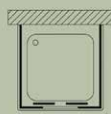
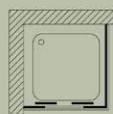
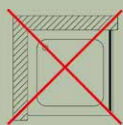

Артикул Article Articolo	Разбежка Extension Estensibilità [cm]	Мера Measure Misure [cm]	Объём Volume Volume [dm³]	Вес Weight Peso [Kg]	Отделка панелей Panels Pannelli	ULU [€]	ELO [€]	TBR [€]
<b>B7324</b>	3	67-70	121	24	TR	<b>318</b>	<b>443</b>	<b>518</b>
					N5 - N6 - N8	<b>428</b>	<b>643</b>	<b>752</b>
					R5 - R6 - R8	<b>443</b>	<b>735</b>	<b>860</b>
<b>B7325</b>	3	72-75	126	26	TR	<b>328</b>	<b>457</b>	<b>535</b>
					N5 - N6 - N8	<b>441</b>	<b>663</b>	<b>776</b>
					R5 - R6 - R8	<b>457</b>	<b>758</b>	<b>887</b>
<b>B7326</b>	3	77-80	130	28	TR	<b>346</b>	<b>481</b>	<b>562</b>
					N5 - N6 - N8	<b>471</b>	<b>702</b>	<b>821</b>
					R5 - R6 - R8	<b>481</b>	<b>798</b>	<b>934</b>
<b>B7327</b>	3	82-85	135	30	TR	<b>364</b>	<b>505</b>	<b>591</b>
					N5 - N6 - N8	<b>489</b>	<b>751</b>	<b>879</b>
					R5 - R6 - R8	<b>505</b>	<b>838</b>	<b>981</b>
<b>B7328</b>	3	87-90	142	31	TR	<b>384</b>	<b>531</b>	<b>622</b>
					N5 - N6 - N8	<b>519</b>	<b>810</b>	<b>948</b>
					R5 - R6 - R8	<b>531</b>	<b>882</b>	<b>1032</b>
<b>B7329</b>	3	97-100	149	33	TR	<b>396</b>	<b>547</b>	<b>640</b>
					N5 - N6 - N8	<b>535</b>	<b>834</b>	<b>976</b>
					R5 - R6 - R8	<b>547</b>	<b>909</b>	<b>1063</b>

\*Шелкография R5-R6-R8, N5-N6-N8: возможны только для размера выше чем 50 см.

\*Serigrafies R5-R6-R8, N5-N6-N8: are possible only for size higher than 50 cm.

\*Serigrafie R5-R6-R8, N5-N6-N8: solo per misure superiori a 50 cm.

Все товары доступны на 5 недель  
All products are available in 5 weeks  
Tutti i prodotti sono disponibili in 5 settimane

StarClean

Возможные комбинации.  
Possible combinations.  
Combinazioni possibili.

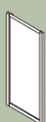
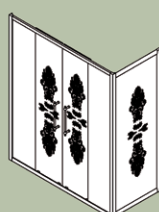

TR



N5



R5



N6



R6



N8



R8

Одностворчатая распашная дверь с открыванием вовнутрь и наружу.  
Shower enclosure with inward and outward opening pivot door.  
Porta ad un'anta a battente con apertura verso l'interno e l'esterno.

H. 200 cm - 6 mm

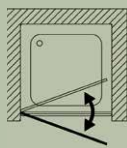

Артикул Article Articolo	Разбежка Extension Estensibilità [cm]	Мера Measure Misure [cm]	Открытие Opening Apertura [cm]	Объём Volume Volume [дм³]	Вес Weight Peso [Kr]	Отделка панелей Panels Pannelli	ULU [€]	ELO [€]	TBR [€]
<b>B7302</b>	6	66-72	52	117	24	TR	<b>859</b>	<b>859</b>	<b>961</b>
						N5 - N6 - N8	<b>1290</b>	<b>1290</b>	<b>1426</b>
						R5 - R6 - R8	<b>1374</b>	<b>1374</b>	<b>1521</b>
<b>B7303</b>	6	72-78	58	131	27	TR	<b>885</b>	<b>885</b>	<b>1012</b>
						N5 - N6 - N8	<b>1329</b>	<b>1329</b>	<b>1482</b>
						R5 - R6 - R8	<b>1415</b>	<b>1415</b>	<b>1598</b>
<b>B7304</b>	6	78-84	64	148	30	TR	<b>889</b>	<b>889</b>	<b>1018</b>
						N5 - N6 - N8	<b>1321</b>	<b>1321</b>	<b>1466</b>
						R5 - R6 - R8	<b>1421</b>	<b>1421</b>	<b>1647</b>
<b>B7305</b>	6	86-92	72	163	33	TR	<b>920</b>	<b>920</b>	<b>1090</b>
						N5 - N6 - N8	<b>1292</b>	<b>1292</b>	<b>1471</b>
						R5 - R6 - R8	<b>1471</b>	<b>1471</b>	<b>1698</b>
<b>B7306</b>	6	96-102	82	175	35	TR	<b>948</b>	<b>948</b>	<b>1102</b>
						N5 - N6 - N8	<b>1330</b>	<b>1330</b>	<b>1515</b>
						R5 - R6 - R8	<b>1515</b>	<b>1515</b>	<b>1749</b>

\*Шелкография R5-R6-R8, N5-N6-N8: возможны только для размера выше чем 60 см.

\*Serigraphies R5-R6-R8, N5-N6-N8: are possible only for size higher than 60 cm.

\*Serigrafie R5-R6-R8, N5-N6-N8: solo per misure superiori a 60 cm.

Все товары доступны на 5 недель  
All products are available in 5 weeks  
Tutti i prodotti sono disponibili in 5 settimane

StarClean



TR



N5



R5



N6



R6



N8



R8



# Стационарная панель для комбинирований - Fixed panel - Parete fissa

VILLA BORGHESE

Стационарная панель для комбинирования с душевыми кабинами. Можно создать душевые кабины с двумя или тремя сторонами, а также с прямоугольными размерами.  
Fixed panel for combinations to form 2 sides shower enclosures, also in rectangular sizes.  
Parete fissa per abbinamenti, è possibile formare cabine doccia a due lati, anche misure rettangolari.

H. 200 CM - 6 MM



Артикул Article Articolo	Разбежка Extension Estensibilità [см]	Мера Measure Misure [см]	Объём Volume Volume [дм³]	Вес Weight Peso [Kr]	Отделка панелей Panels Pannelli	ULU [€]	ELO [€]	TBR [€]
<b>B7324</b>	3	67-70	121	24	TR	<b>318</b>	<b>443</b>	<b>518</b>
					N5 - N6 - N8	<b>428</b>	<b>643</b>	<b>752</b>
					R5 - R6 - R8	<b>443</b>	<b>735</b>	<b>860</b>
<b>B7325</b>	3	72-75	126	26	TR	<b>328</b>	<b>457</b>	<b>535</b>
					N5 - N6 - N8	<b>441</b>	<b>663</b>	<b>776</b>
					R5 - R6 - R8	<b>457</b>	<b>758</b>	<b>887</b>
<b>B7326</b>	3	77-80	130	28	TR	<b>346</b>	<b>481</b>	<b>562</b>
					N5 - N6 - N8	<b>471</b>	<b>702</b>	<b>821</b>
					R5 - R6 - R8	<b>481</b>	<b>798</b>	<b>934</b>
<b>B7327</b>	3	82-85	135	30	TR	<b>364</b>	<b>505</b>	<b>591</b>
					N5 - N6 - N8	<b>489</b>	<b>751</b>	<b>879</b>
					R5 - R6 - R8	<b>505</b>	<b>838</b>	<b>981</b>
<b>B7328</b>	3	87-90	142	31	TR	<b>384</b>	<b>531</b>	<b>622</b>
					N5 - N6 - N8	<b>519</b>	<b>810</b>	<b>948</b>
					R5 - R6 - R8	<b>531</b>	<b>882</b>	<b>1032</b>
<b>B7329</b>	3	97-100	149	33	TR	<b>396</b>	<b>547</b>	<b>640</b>
					N5 - N6 - N8	<b>535</b>	<b>834</b>	<b>976</b>
					R5 - R6 - R8	<b>547</b>	<b>909</b>	<b>1063</b>

\*Шелкография R5-R6-R8, N5-N6-N8: возможны только для размера выше чем 50 см.  
\*Serigraphies R5-R6-R8, N5-N6-N8: are possible only for size higher than 50 cm.  
\*Serigrafie R5-R6-R8, N5-N6-N8: solo per misure superiori a 50 cm.

Все товары доступны на 5 недель  
All products are available in 5 weeks  
Tutti i prodotti sono disponibili in 5 settimane

StarClean

Возможные комбинации.  
Possible combinations.  
Combinazioni possibili.

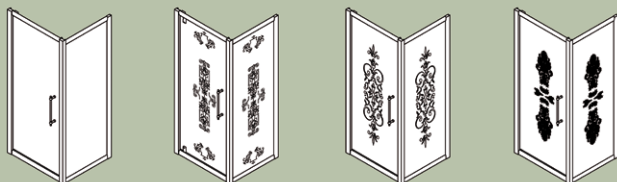

# FONTANA DI TREVÌ

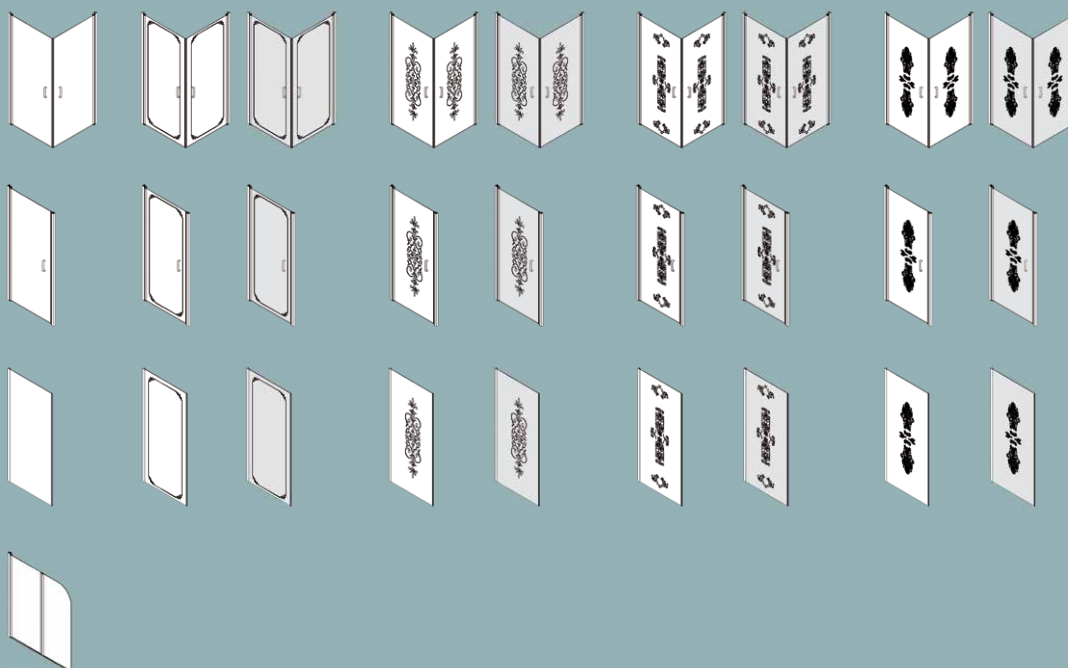

**ULU**  
Светлый блестящий хром  
Brilliant chrome  
Brillantato cromo lucido



**ELO**  
Светлый блестящий Золото  
Brilliant gold  
Brillantato oro lucido



Хромовая ручка  
Chrome handle  
Maniglia cromo



Золотая ручка  
Gold handle  
Maniglia oro



FONTANA DI TREVÌ | DOLCEVITA



Угловая конструкция с двустворчатыми распашными дверьми, открывающимися наружу и вовнутрь.  
 Corner shower enclosure with two inward and outward opening pivot doors.  
 Angolo a due ante a battente, apribili verso l'esterno e verso l'interno.

H. 190 cm - 6 mm

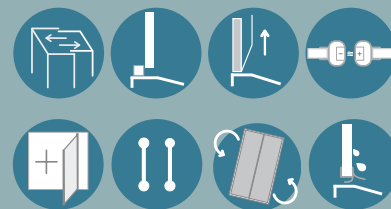
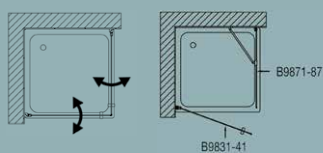
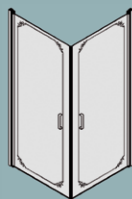

Артикул Article Articolo	Разбежка Extension Estensibilità [см]	Мера Measure Misure [см]	Открытие Opening Apertura [см]	Объём Volume Volume [дм³]	Вес Weight Peso [Кг]	Отделка панелей Panels Pannelli	ULU [€]	ELO [€]
<b>B9831</b> (1 сторона - 1 side - un lato)	2	66-68	84	102	24	TR	<b>473</b>	<b>606</b>
						SN-N5-N6-N8	<b>773</b>	<b>850</b>
						SR-R5-R6-R8	<b>773</b>	<b>850</b>
<b>B9832</b> (1 сторона - 1 side - un lato)	2	68-70	87	106	24	TR	<b>482</b>	<b>619</b>
						SN-N5-N6-N8	<b>782</b>	<b>859</b>
						SR-R5-R6-R8	<b>782</b>	<b>859</b>
<b>B9833</b> (1 сторона - 1 side - un lato)	2	70-72	89	108	24	TR	<b>488</b>	<b>619</b>
						SN-N5-N6-N8	<b>789</b>	<b>865</b>
						SR-R5-R6-R8	<b>789</b>	<b>865</b>
<b>B9834</b> (1 сторона - 1 side - un lato)	2	72-74	92	115	24	TR	<b>495</b>	<b>625</b>
						SN-N5-N6-N8	<b>798</b>	<b>876</b>
						SR-R5-R6-R8	<b>798</b>	<b>876</b>
<b>B9835</b> (1 сторона - 1 side - un lato)	2	74-76	95	117	25	TR	<b>500</b>	<b>632</b>
						SN-N5-N6-N8	<b>807</b>	<b>884</b>
						SR-R5-R6-R8	<b>807</b>	<b>884</b>
<b>B9836</b> (1 сторона - 1 side - un lato)	2	76-78	98	118	26	TR	<b>503</b>	<b>638</b>
						SN-N5-N6-N8	<b>813</b>	<b>893</b>
						SR-R5-R6-R8	<b>813</b>	<b>893</b>
<b>B9837</b> (1 сторона - 1 side - un lato)	2	78-80	101	121	28	TR	<b>510</b>	<b>644</b>
						SN-N5-N6-N8	<b>822</b>	<b>902</b>
						SR-R5-R6-R8	<b>822</b>	<b>902</b>
<b>B9838</b> (1 сторона - 1 side - un lato)	2	80-82	104	122	29	TR	<b>514</b>	<b>649</b>
						SN-N5-N6-N8	<b>829</b>	<b>910</b>
						SR-R5-R6-R8	<b>829</b>	<b>910</b>
<b>B9839</b> (1 сторона - 1 side - un lato)	2	82-84	106	125	30	TR	<b>519</b>	<b>657</b>
						SN-N5-N6-N8	<b>839</b>	<b>920</b>
						SR-R5-R6-R8	<b>839</b>	<b>920</b>
<b>B9840</b> (1 сторона - 1 side - un lato)	2	84-86	109	130	31	TR	<b>525</b>	<b>663</b>
						SN-N5-N6-N8	<b>846</b>	<b>929</b>
						SR-R5-R6-R8	<b>846</b>	<b>929</b>
<b>B9841</b> (1 сторона - 1 side - un lato)	2	86-88	112	132	32	TR	<b>529</b>	<b>670</b>
						SN-N5-N6-N8	<b>854</b>	<b>938</b>
						SR-R5-R6-R8	<b>854</b>	<b>938</b>

StarClean

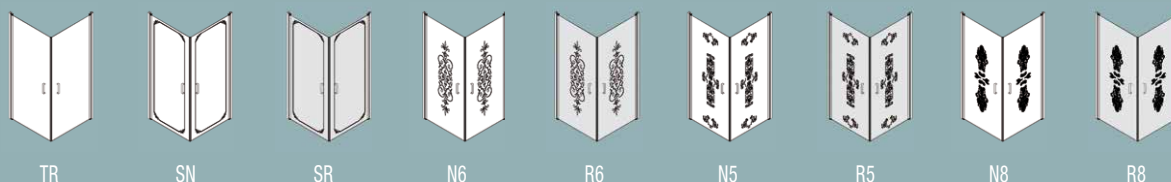

Все товары доступны на 5 недель  
 All products are available in 5 weeks  
 Tutti i prodotti sono disponibili in 5 settimane



## Стационарная панель для комбинирований - Fixed panel - Parete fissa

# FONTANA DI TREVÌ

Стационарная панель для комбинирования с душевыми кабинами. Можно создать душевые кабины с двумя или тремя сторонами, а также с прямоугольными размерами.  
Fixed panel for combinations to form two sides shower enclosures, also in rectangular sizes.  
Parete fissa per abbinamenti, è possibile formare cabine doccia a due lati, anche misure rettangolari.

H. 187,5 cm - 6 mm

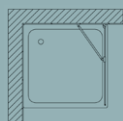

Артикул Article Articolo	Разбежка Extension Estensibilità [см]	Мера Measure Misura [см]	Объём Volume Volume [дм³]	Вес Weight Peso [Кг]	Отделка панелей Panels Pannelli	ULU [€]	ELO [€]
<b>B9871</b>	2,5	65,5-68	115	24	TR	<b>460</b>	<b>582</b>
					SN-N5-N6-N8	<b>743</b>	<b>815</b>
					SR-R5-R6-R8	<b>743</b>	<b>815</b>
<b>B9872</b>	2,5	68-70,5	122	25	TR	<b>464</b>	<b>586</b>
					SN-N5-N6-N8	<b>747</b>	<b>820</b>
					SR-R5-R6-R8	<b>747</b>	<b>820</b>
<b>B9873</b>	2,5	70,5-73	126	25	TR	<b>468</b>	<b>590</b>
					SN-N5-N6-N8	<b>754</b>	<b>825</b>
					SR-R5-R6-R8	<b>754</b>	<b>825</b>
<b>B9874</b>	2,5	73-75,5	126	26	TR	<b>470</b>	<b>594</b>
					SN-N5-N6-N8	<b>757</b>	<b>832</b>
					SR-R5-R6-R8	<b>757</b>	<b>832</b>
<b>B9875</b>	2,5	75,5-78	135	28	TR	<b>473</b>	<b>597</b>
					SN-N5-N6-N8	<b>762</b>	<b>837</b>
					SR-R5-R6-R8	<b>762</b>	<b>837</b>
<b>B9876</b>	2,5	78-80,5	139	30	TR	<b>477</b>	<b>602</b>
					SN-N5-N6-N8	<b>769</b>	<b>844</b>
					SR-R5-R6-R8	<b>769</b>	<b>844</b>
<b>B9877</b>	2,5	80,5-83	145	31	TR	<b>481</b>	<b>608</b>
					SN-N5-N6-N8	<b>775</b>	<b>851</b>
					SR-R5-R6-R8	<b>775</b>	<b>851</b>
<b>B9878</b>	2,5	83-85,5	148	31	TR	<b>486</b>	<b>615</b>
					SN-N5-N6-N8	<b>784</b>	<b>860</b>
					SR-R5-R6-R8	<b>784</b>	<b>860</b>
<b>B9879</b>	2,5	85,5-88	152	32	TR	<b>492</b>	<b>622</b>
					SN-N5-N6-N8	<b>794</b>	<b>869</b>
					SR-R5-R6-R8	<b>794</b>	<b>869</b>
<b>B9880</b>	2,5	88-90,5	154	32	TR	<b>496</b>	<b>628</b>
					SN-N5-N6-N8	<b>801</b>	<b>879</b>
					SR-R5-R6-R8	<b>801</b>	<b>879</b>
<b>B9881</b>	2,5	98-100,5	159	35	TR	<b>523</b>	<b>670</b>
					SN-N5-N6-N8	<b>854</b>	<b>938</b>
					SR-R5-R6-R8	<b>854</b>	<b>938</b>
<b>B9884</b>	2,5	108-110,5	163	39	TR	<b>563</b>	<b>713</b>
					SN-N5-N6-N8	<b>909</b>	<b>997</b>
					SR-R5-R6-R8	<b>909</b>	<b>997</b>
<b>B9887</b>	2,5	118-120,5	183	42	TR	<b>602</b>	<b>761</b>
					SN-N5-N6-N8	<b>972</b>	<b>1066</b>
					SR-R5-R6-R8	<b>972</b>	<b>1066</b>

StarClean

Все товары доступны на 5 недель  
All products are available in 5 weeks  
Tutti i prodotti sono disponibili in 5 settimane

DOLCEVITA  
93

Одностворчатая распашная дверь с открыванием вовнутрь и наружу.  
Shower enclosure with inward and outward opening pivot door.  
Porta ad un'anta a battente con apertura verso l'interno e verso l'esterno.

H. 190 cm - 6 mm

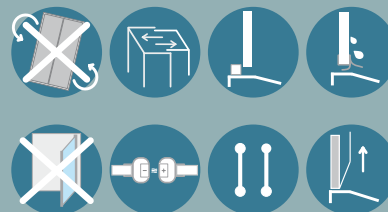
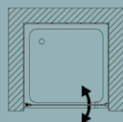

Артикул Article Articolo	Разбежка Extension Estensibilità [cm]	Мера Measure Misure [cm]	Открывание Opening Apertura [cm]	Объём Volume Volume [дм <sup>3</sup> ]	Вес Weight Peso [Kg]	Отделка панелей Panels Pannelli	ULU [€]	ELO [€]
<b>B9850</b>	3,5	66-69,5	54	120	25	TR	<b>501</b>	<b>634</b>
						SN-N5-N6-N8	<b>809</b>	<b>888</b>
						SR-R5-R6-R8	<b>809</b>	<b>888</b>
<b>B9851</b>	3,5	69,5-73	57	126	27	TR	<b>508</b>	<b>642</b>
						SN-N5-N6-N8	<b>820</b>	<b>898</b>
						SR-R5-R6-R8	<b>820</b>	<b>898</b>
<b>B9852</b>	3,5	73-76,5	61	132	28	TR	<b>514</b>	<b>649</b>
						SN-N5-N6-N8	<b>829</b>	<b>910</b>
						SR-R5-R6-R8	<b>829</b>	<b>910</b>
<b>B9853</b>	3,5	76,5-80	64	138	29	TR	<b>521</b>	<b>660</b>
						SN-N5-N6-N8	<b>840</b>	<b>924</b>
						SR-R5-R6-R8	<b>840</b>	<b>924</b>
<b>B9854</b>	3,5	80-83,5	68	143	30	TR	<b>528</b>	<b>667</b>
						SN-N5-N6-N8	<b>851</b>	<b>934</b>
						SR-R5-R6-R8	<b>851</b>	<b>934</b>
<b>B9855</b>	3,5	83,5-87	71	150	31	TR	<b>534</b>	<b>676</b>
						SN-N5-N6-N8	<b>862</b>	<b>947</b>
						SR-R5-R6-R8	<b>862</b>	<b>947</b>
<b>B9856</b>	3,5	87-90,5	75	156	32	TR	<b>542</b>	<b>684</b>
						SN-N5-N6-N8	<b>874</b>	<b>957</b>
						SR-R5-R6-R8	<b>874</b>	<b>957</b>
<b>B9857</b>	3,5	90,5-94	78	162	33	TR	<b>547</b>	<b>691</b>
						SN-N5-N6-N8	<b>883</b>	<b>970</b>
						SR-R5-R6-R8	<b>883</b>	<b>970</b>

Все товары доступны на 5 недель  
All products are available in 5 weeks  
Tutti i prodotti sono disponibili in 5 settimane

StarClean



TR



SN



SR



N6



R6



N5



R5



N8



R8

## Двустворчатая складная панель для ванны - Bifolding bath screen with two panels - Parete vasca pieghevole

FONTANA DI TREVÌ

Конечная округленная створка из стекла с открытием вовнутрь и наружу.  
Bath screen with inwards and outwards bifolding panels.  
Anta finale in vetro arrotondata con apertura verso l'interno e verso l'esterno.

H. 140 cm - 6 mm

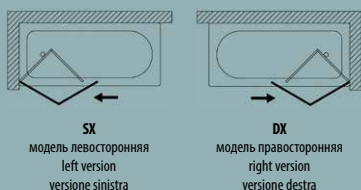

Артикул Article Articolo	Разбежка Extension Estensibilità [cm]	Мера Measure Misure [cm]	Высота Height Altezza [cm]	Объём Volume Volume [дм³]	Вес Weight Peso [Kr]	Отделка панелей Panels Pannelli	ULU [€]
<b>B1696</b>	2	105-107	140	67	26	TR	<b>524</b>
						RS	<b>566</b>

Для отделки RS уточнить, какая модель: правосторонняя (DX) - или левосторонняя (SX).  
For RS finishing specify if right (DX) or left hand version (SX).  
Per la finitura RS specificare se versione destra (DX) o versione sinistra (SX).

Все товары доступны на 5 недель  
All products are available in 5 weeks  
Tutti i prodotti sono disponibili in 5 settimane

StarClean



# Общие условия транспортировки и продажи

- 1) Справочные цены настоящего прайс-листа даны в евро, без учета НДС.  
Цены не являются обязательными. Товары доставляются с завода компании SAMO, расположенной в Бонавиго (Верона), Италия.
- 2) В случае доставки товаров компанией SAMO либо иным перевозчиком по адресу клиента, транспортные расходы записываются в счет-фактуру в виде доли участия.
- 3) Сумма минимального заказа с доставкой с завода SAMO составляет 300,00 евро.
- 4) В случае отсутствия платежа поставки прекращаются, а исполнение текущих заказов приостанавливается.  
После урегулирования данного вопроса сроки поставки заказов подлежат пересмотру в соответствии с новыми условиями поставки, указанными в преискуранте.  
Новые сроки начинают течь с момента возобновления поставок.
- 5) В случае превышения лимита предоставленного покупателю финансового кредита компания SAMO продолжает принимать заказы, однако их поставка приостанавливается до момента получения платежа, достаточного для покрытия, по крайней мере, предоставленного финансового кредита.
- 6) Поставляемые товары подлежат немедленной проверке на полноту и наличие явных дефектов.  
Отчет о поставке несоответствующих товаров или недостатке немедленно направляется перевозчику, несущему ответственность за перевозку.  
Контроль поставки (без вскрытия упаковки) является правом получателя и обязанностью перевозчика.  
Формальное соблюдение требования о нанесении особых отметок на товарных накладных в виде типовой фразы «подлежит осмотру» не считается достаточным.
- 7) Скрытый ущерб: В случае если упаковка товаров имеет явные повреждения, получатель имеет право отказаться от товаров.  
При этом он обязан оставить на копиях товарных накладных перевозчика и компании SAMO отметку «ПОДЛЕЖИТ ОСМОТРУ» и указать причину отказа в соответствии с действующими правилами грузоперевозок (Декрет президента республики Италия № 450 от 02.08.1985).  
При наличии подтвержденного ущерба получатель обязан сообщить о нем компании SAMO в письменной форме заказным письмом в течение 7 дней с момента получения товаров. Копия письма направляется перевозчику.
- 8) Подтвержденный ущерб: Если явный ущерб подтвержден получателем и перевозчиком, факты, подтверждающие наличие ущерба, должны быть описаны на копиях товарных накладных компании SAMO и перевозчика с четким указанием количества и кодов товаров.  
Наличие повреждений на внешней или внутренней стороне товара также должно быть отражено.  
Дополнительная копия товарной накладной отправляется в отдел по работе с клиентами компании SAMO, который осуществляет замену после получения поврежденных товаров.
- 9) В противоположность изложенному в пунктах 7 и 8 компания SAMO не возвращает денежные средства за подтвержденный ущерб или поломку.
- 10) Ни один товар не может быть возвращен компании SAMO без ее письменного согласия.  
Возврат согласованных товаров осуществляется на адрес склада компании, с использованием утвержденного компанией SAMO перевозчика и оплатой расходов на транспортировку.  
На товаре должен быть указан сообщенный компанией регистрационный номер.  
Данный номер обязательно должен быть указан на товарной накладной.  
После проведения проверки компанией SAMO и в случае подтверждения небрежности покупателя, последнему выставляется счет за возвращенный товар в размере суммы, покрывающей общие расходы и любые возможные расходы на его ремонт.
- 11) Заказы подлежат утверждению компании SAMO.  
Ни один заказ не может быть отменен без согласия компании SAMO, оставляющей за собой право отнести на счет покупателя любые издержки и расходы, причиненные таким отказом.
- 12) Все заказы подлежат утверждению акционерным обществом SAMO.  
Заказы не могут быть отменены либо изменены без согласия компании SAMO.  
В случае отмены или изменения заказа компания SAMO оставляет за собой право на взимание любых возникающих при этом расходов.  
О подтверждении отказа, изменении заказа или возникновении расходов, подлежащих оплате, компания SAMO сообщает исключительно в письменном виде.
- 13) Компания SAMO оставляет за собой право на изменение условия платежей для заказов на сумму, меньшую 1 000,00 евро.
- 14) Обычная упаковка осуществляется бесплатно; любая упрочненная упаковка подлежит оплате.
- 15) **ОРИЕНТИРОВОЧНЫЕ СРОКИ ИЗГОТОВЛЕНИЯ:**  
Все товары компании SAMO отличаются различными сроками изготовления (группы A-B-C) в соответствии с графиком их изготовления.  
Категория A цены товаров данной группы указаны на светло-голубом фоне. Ориентировочное время изготовления составляет 1-2 недели с момента подтверждения заказа.  
Категория B цены указаны на розовом фоне. Ориентировочное время изготовления составляет 3 недели с момента подтверждения заказа.  
Категория C цены для товаров данной группы указаны на сером фоне. Ориентировочное время изготовления изделий составляет 4-5 недель.  
Сведения о возможности немедленного приобретения товара со склада можно получить, направив электронное письмо по адресу: [servizioclienti@samo.it](mailto:servizioclienti@samo.it)  
В случае заказа товаров с дополнительной обработкой составом Starclean при расчете времени изготовления, указанного в соответствующей группе, следует учитывать дополнительную неделю.
- 16) Указанные условия поставки не являются связывающими для компании SAMO, и ни при каких условиях не могут служить поводом для задержки платежей, а также для истребования возмещения ущерба и компенсаций по претензиям. Заказы могут выполняться компанией частично.

- 17) Запрос об осуществлении доставки и (или) транспортировки по индивидуальным требованиям (поддоны, металлические корзины, прямая доставка и т.д.) направляется в компанию SAMO по электронному адресу: [servizioclienti@samo.it](mailto:servizioclienti@samo.it)  
При этом оговариваются условия, сроки и любые возможные увеличения стоимости транспортировки и (или) упаковки.
- 18) Товары доставляются на риск грузополучателя, даже в случае отправки их в соответствии со специальными соглашениями, такими как «бесплатная доставка».
- 19) Все нестандартные товары, а также товары, не включенные в каталог либо изготовленные по индивидуальному заказу покупателя, не подлежат возврату ни при каких обстоятельствах.
- 20) При оплате счетов указывается юридический адрес компании SAMO в Бонавиго (Верона – Италия) в соответствии с согласованными условиями. Ни один из споров не дает покупателю право на вычет любой суммы из платежей, срок оплаты которых истек или истекает. 21) Если не оговорено иное, платежи осуществляются в момент доставки.
- 21) Если не оговорено иное, платежи осуществляются в момент доставки.
- 22) Согласованные условия платежей подлежат неукоснительному соблюдению.  
На просроченные платежи начисляется пеня в размере процентной ставки, исчисляемой в соответствии с Декретом президента республики Италии № 231 от 09.10. 2005г. и правилами ЕЭС № 2000/35/CE.  
При этом компания SAMO сохраняет за собой право на приостановку любой поставки товара без предупреждения покупателя.
- 23) Поставленные товары продолжают находиться в собственности акционерного общества SAMO до получения полного платежа в соответствии со статьей 1523 Гражданского кодекса Италии и вытекающих из нее положений.
- 24) Гарантия. SAMO SpA дает на свои изделия гарантию в течение 24 месяцев с момента покупки и, в любом случае, в пределах, предусмотренных Указом Президента Республики № 224 от 24/05/88 (Италия) и согласно Европейским директивам.  
Гарантия распространяется только на недостатки и дефекты изготовления или сборки.  
Об эстетических или структурных дефектах необходимо письменно сообщить компании SAMO SpA исключительно до начала установки, приложив документы, подтверждающие покупку.
- 25) По условиям гарантии компания SAMO SpA обязуется только отремонтировать и/или заменить неисправные компоненты: поэтому из гарантии исключены дальнейшие претензии со стороны покупателя, а также любое возмещение ущерба, вызванного неудобствами, и связанные с этим дополнительные издержки или расходы.  
Несоответствие изделия установленным требованиям должно быть признано только персоналом, имеющим разрешение компании SAMO SpA.
- 26) В любом случае, гарантия не распространяется на следующие случаи:  
- Если дефект возник в результате перевозки.  
- Поломка компонентов из закаленного стекла  
- Если установка не была осуществлена с точным соблюдением инструкций SAMO.  
- Если неисправность в работе вызвана несанкционированным вмешательством в изделие.  
- Если неисправность в работе вызвана нормальным износом изделия, неаккуратностью или небрежностью со стороны покупателя, в соответствии с указаниями, прилагаемыми к изделию.  
- Если дефект произошел в результате использования абразивных моющих средств с кислотной основой или средств, не пригодных для чистки лакированных, окрашенных, анодированных и стеклянных поверхностей. Для ухода за изделием рекомендуется использовать средства с торговым знаком SAMO.  
- Если неисправность в работе возникла в результате форс-мажорных обстоятельств.  
- Несанкционированное вмешательство в конструкцию изделия со стороны покупателя.
- 27) SAMO SpA снимает с себя всякую ответственность за возможный ущерб, причиненный людям, животным или предметам в результате ошибок при установке, наладке, неудовлетворительной эксплуатации или несоблюдения инструкций, находящихся в прилагаемой к изделию документации.
- 28) Компания SAMO сохраняет за собой полное право на внесение изменений в технические и внешние характеристики товара в любое время без предварительного уведомления покупателя, включая изменения в объеме и весе.
- 29) Любые возможные соглашения, полностью или частично изменяющие настоящие общие условия, подлежат обязательному письменному оформлению.
- 30) Настоящий прайс-лист отменяет все предыдущие.
- 31) Любые споры относятся к исключительной компетенции суда г. ВЕРОНЫ в ИТАЛИИ.
- 32) В соответствии с Постановлением Правительства № 196 от 2003 г. компания SAMO S.p.A. заявляет, что данные, предоставленные заказчиком, будут обрабатываться с соблюдением закона о защите персональных данных.
- 33) Все вышеназванные условия продажи считаются принятыми в полном объеме в момент оформления заказа.

# General transport and sale terms

- 1) The published prices on the present price list are in Euro, exclusive of VAT. The prices are not binding and the goods are delivered ex-works SAMO Spa in Bonavigo (Verona) Italy.
- 2) If the products are transported by SAMO or by uncharged forwarder to the client destination, the transport cost will be debited on the invoice with a participation quote.
- 3) The minimum order amount with delivery ex-SAMO factory is 300,00 Euro.
- 4) In case of non-payment, shipments will be stopped and orders in progress will be suspended.  
Upon receipt of payment the delivery of the orders will be calculated with a new delivery period as per price list specification, taking the date of payment receipt.
- 5) In case exceeding of the agreed credit line, orders will still be accepted by Samo, related shipments will be stopped upon the receipt of a sufficient amount needed to recover into the credit line.
- 6) Deliveries must be immediately inspected, in case of wrong items, and/or shortages, and/or any defect, have to be reported to the forwarder which is the only responsible for it.  
It is in the right of the receiver and the duty of the forwarder to control the delivery (without opening the package). A formal making specific notification on the delivery notes, the generic written phrase "subject to inspection" is not sufficient.
- 7) Hidden damage: if on delivery, the goods display obvious packaging defects, they can be withdrawn, but the receiver is obliged to note the defects on the PoD marking them with "SUBJECT TO INSPECTION" and specifying reason why, as preview by the European norms in use. In case of proven breakages, the receiver must communicate it in written with a registered letter to SAMO and copy to the forwarder in within 7 days from the reception of the goods.
- 8) Verified damage: in case of evident damage verified by the receiver and the forwarder, the damage evidence must be duly marked on PoD, indicating very clearly the quantity and the damaged products codes, verifying if the damage type is occurred on the internal or external side.  
A further copy of PoD must be sent to SAMO customer service that, successively will arrange the possible replacement upon reception of the damaged goods.
- 9) Unlike what is clearly specified on the paragraphs 7 and 8, Samo will not recognised any refund for the verified damage or breakage.
- 10) Any Item can be returned without SAMO written permission.  
Authorised returns must be sent to our warehouse with transport fees paid, using Samo authorised forwarder, indicating the communicated reference number.  
The reference number must be absolutely reported on PoD.  
Returns must be perfectly packaged.  
After Samo control and in case of verified purchaser's neglect, the returned good will be charged of an amount equal to recover general expenses and any possible restoration costs.
- 11) Orders must be approved by Samo. No order can be cancelled without Samo approval, which reserves the right to debit any charges and expenses caused by such cancellation.
- 12) Orders are intended as per commercial conditions in use at the moment of the order acceptance or release.
- 13) SAMO reserves the right to change the payment terms for orders below 300,00 Euro.
- 14) Normal packaging is free; any reinforced packaging will be charged at the cost.
- 15) The mentioned delivery terms are not binding Samo and absolutely in no case they constitute an excuse for payment delays or damages or complains compensation. The orders may be also partially fulfilled.
- 16) It is possible to require personalized deliveries and/or transports (pallets, iron baskets, with direct line, etc. . .) by sending an e-mail to Samo address [export@samo.it](mailto:export@samo.it) agreeing typology, terms and any possible increases for transport and/or packing costs.
- 17) The goods travel always at the consignee's risk even if they are sent for special agreements as "free delivery".
- 18) Any return of any special, or out of catalogue product will be accepted.
- 19) Payments shall be made by bank transfer and accordingly to specific commercial conditions in use. Any dispute will not give the buyer the right to deduct any amounts from the due expired or expiring invoices.
- 20) Unless otherwise agreed, the payments shall be made in advance.
- 21) The agreed payment terms shall be strictly observed. In case of payment delay, will be charged interests as per Italian and European norms valid, giving to SAMO the full right to suspend any kind of delivery without any prejudicial and any other kind of action or right.
- 22) The supplied products remain of SAMO S.p.a. property until the full payment is received in accordance to the Italian and European norms.
- 23) Warranty. Samo Spa guarantees its products for 24 months from the date of delivery according to the European directives. The warranty exclusively covers manufacturing irregularities or material defects. Aesthetic or functional defects must be communicated in writing to Samo Spa only and exclusively before installation, enclosing purchase and product documents.
- 24) Samo Spa warranty will be exclusively valid for the repair or the replacement of defective elements: no other purchaser claims shall be considered, absolutely excluding any derived discomfort, burden or accessory cost.  
The claimed non-compliance must be recognised by Samo Spa authorized technical personnel.



25) Samo Spa warranty lapses automatically in following cases:

- If defect has reference to transport;
- Tempered glass parts breakages;
- If installation isn't performed following in detail Samo instruction;
- If functioning defect is due to unauthorized technical intervention on product;
- If defective functioning is due to the normal product usury, or to the purchaser negligence or carelessness following product indication;
- If defect is due to the use of acid based or abrasive detergents, or cleaning products not suitable for glass, anodized, lacquered or varnished surfaces. Use of Samo cleaning products is suggested;
- If defective functioning is due to a "force majeure" reason;
- Purchaser manumission of the product.

26) Samo Spa declines any responsibility for possible people, animals or goods damage due to installation or adjustments errors, imperfect use or no observance of all prescriptions indicated in product enclosed documents

27) SAMO reserves the full right to technically and aesthetically modify the product at anytime and without previous notice, including changes in volume and weight.

28) Any possible agreement variation that totally or partially change the present general condition, shall be resulted exclusively by written agreement.

29) This price list invalidate and cancel all previous.

30) For any dispute, the only competent jurisdiction is the Court of Verona-Italy.

31) In reference to the valid European norms, Samo SpA declares that the information made available by the client will be processed according to the law on the protection of privacy.

32) All the above-mentioned terms and conditions of sale are intended as having been fully accepted with the confirmation of the order.

# Cleaning our products

## INTRODUCTION

As no material is perfectly resistant to any cleaning agent found in stores, NOT FOLLOWING the instructions below may be cause for the INVALIDATION of the Samo Products WARRANTY.

## GENERAL WARNINGS

- READ the labels on the product you will be using to clean and care for your Samo shower enclosure carefully.
- NEVER USE products with labels that are not clear or may be incomplete.
- KEEP for a few months the package of the product you used for any potential verification and/or complaints.

## HOW TO CHOOSE YOUR DETERGENT PRODUCTS

- NEVER USE the products indicated below
  - a) Corrosive products, like products containing Chlorine (hypochlorites or similar products, like bleach).
  - b) Products containing Active Oxygen (for example, Perborates).
  - c) Products containing Acid (like Hydrochloric Acid (muriatic) Nitric Acid or Nitrates, Hydrofluoric Acid or Fluorides).
  - d) Products containing Soda and, in general, products with pH values less than 6 and greater than 8.
  - e) Abrasive products and/or powders, as they can mechanically and irremediably damage the shower enclosure.

- USE the products indicated below

- a) Delicate detergent products containing only surfactants, or even containing Phosphates, characterised by pH values between 6 and 8.
- b) In case of lime scales caused by hard water, it is advisable to use vinegar-based products with pH values of about 5.

In this case, read the instructions below carefully.

- Proceed with cleaning as soon as possible and, in any case, soon after using the shower; prompt cleaning helps to prevent the formation of lime scales and grime.
- Always use warm water and delicate sponges or soft cloths.
- Always rinse with warm water.
- Always dry metallic parts with a soft cloth (for example, in microfiber).

- IMPORTANT

After using detergents and drying the shower enclosure, it is recommended that you allow fresh air to circulate in the room where the shower enclosure is installed, even and above all inside the shower enclosure itself; this helps to prevent the materials from being subjected to oxidation phenomena. This is particularly important in the case of "closed" shower enclosures.

# Condizioni generali di trasporto e vendita

- 1) I prezzi del listino sono espressi in euro, IVA esclusa, non sono impegnativi e si intendono per merce resa franco stabilimento di Bonavigo (Verona) Italia.
- 2) Qualora la merce per consegne Italia venisse spedita franco destino SARÀ calcolato un addebito in fattura del 3% sull'imponibile a titolo di concorso spese trasporto.
- 3) L'importo degli ordini minimo con consegna prevista da sede centrale di Bonavigo è di 300,00 Euro imponibile.  
In caso di deroga per ordini inferiori all'importo minimo SARÀ addebitato a titolo di contributo fisso forfettario per "gestione ordine minimo", l'importo di 20,00 Euro.
- 4) I depositi regionali permettono di effettuare consegne immediate del materiale disponibile (principalmente in fascia A).  
Depositi regionali in:  
LAZIO tel. 06/5376099  
SARDEGNA tel. 070/805663  
Non ci sono limitazioni di importo ordine per le consegne dai depositi regionali italiani.  
Tutte le consegne effettuate da deposito prevedono una maggiorazione di spesa.
- 5) In caso di insoluti verranno innanzitutto bloccate tutte le spedizioni e tutti gli ordini in corso verranno automaticamente sospesi: al momento del pagamento/sblocco dell'insoluto, gli ordini avranno i tempi di consegna partendo dalla data di sblocco e ricalcolati con le fasce di consegna presenti nel listino.
- 6) Il destinatario è obbligato a controllare la merce in arrivo e a contestare subito gli eventuali danni direttamente al trasportatore che ne è responsabile.  
È diritto del destinatario e dovere del trasportatore controllare la spedizione (senza aprire l'imballo) e apporre le eventuali riserve specifiche sul DDT del trasportatore e quello SAMO. La sola dicitura generica: "RISERVA DI CONTROLLO" non è valida.
- 7) Danno occulto: nel caso di colli rovinati, solo esternamente, questi possono essere ritirati indicando sui DDT (documento di trasporto) del trasportatore e di SAMO la clausola "RISERVA CONTROLLO", specificando la motivazione per cui si è posta la riserva, come previsto dal regolamento (DPR 450 2/8/85) vigente. Nel caso di rotture accertate, il destinatario deve darne comunicazione scritta a mezzo raccomandata a SAMO e per conoscenza al trasportatore spedendola entro e non oltre 8 giorni dal ricevimento merce.
- 8) Danno accertabile: nel caso di danno evidente ed accertabile anche dal trasportatore, deve essere posta una riserva sul DDT del trasportatore e di SAMO indicando chiaramente quantità e codici danneggiati ed il tipo di danno esterno ed interno riscontrato.  
Copia dei DDT devono essere inviati all'ufficio clienti SAMO che successivamente darà le opportune disposizioni per l'eventuale sostituzione e reso del materiale.
- 9) Diversamente da quanto previsto ai paragrafi 7 e 8, SAMO non riconoscerà alcun rimborso per danni o rotture riscontrate.
- 10) Nessun articolo può essere reso senza l'autorizzazione scritta da SAMO S.p.A.: i resi autorizzati dovranno pervenire in porto franco al ns. stabilimento utilizzando il trasportatore ed il numero di riferimento comunicati da SAMO. Il numero di riferimento deve essere riportato sul documento di trasporto.  
Se nell'accurato controllo SAMO si riscontrassero incurie dell'acquirente, il materiale reso SARÀ gravato di un importo per la copertura delle spese generali oltre ad eventuali spese di ripristino a nuovo.
- 11a) Gli ordini sono soggetti all'approvazione di SAMO S.p.A.  
Nessun ordine potrà essere annullato o modificato senza il consenso di SAMO S.p.A., che si riserva la facoltà di addebitare eventuali oneri e spese che ne derivano.  
La conferma dell'avvenuto annullamento o modifica, come anche dell'importo addebitato, SARÀ effettuata unicamente da SAMO S.p.A. in forma scritta.
- 11b) Il cliente-mittente referente della spedizione del reso deve rendere il materiale autorizzato disponibile ed imballato idoneamente per il trasporto alla data di ritiro indicata nell'autorizzazione concordata. In caso contrario, SAMO SpA si riserva la facoltà di addebitare al cliente-mittente i costi di competenza conseguenti al mancato ritiro.
- 12) I prezzi di questo listino non sono contrattuali: gli ordini vengono accettati a prezzi e condizioni in vigore alla data di spedizione.
- 13) Per fatture inferiori a 300,00 Euro di imponibile, SAMO si riserva la facoltà di modificare le condizioni di pagamento.
- 14) L'imballo normale è gratuito, eventuali imballi rinforzati SARanno addebitati al costo.
- 15) FASCE DI CONSEGNA INDICATIVE:  
tutti i prodotti SAMO sono selezionati per fasce (A-B-C) in funzione della disponibilità media di magazzino e dei tempi di preparazione e spedizione.  
La fascia A (con più alto indice di rotazione) è evidenziata con il carattere del prezzo su sfondo azzurro e indica una consegna indicativa di 1-2 settimane dal momento della conferma ordine.  
La fascia B è evidenziata con prezzo su sfondo rosa e indica una consegna indicativa di 2-3 settimane dalla conferma ordine.  
La fascia C (basso indice di rotazione) è evidenziata con carattere del prezzo su sfondo grigio e indica una consegna indicativa di 3-4 settimane.  
"Per la consegna dei prodotti con trattamento StarClean bisogna calcolare una settimana in più rispetto alla fascia di appartenenza del codice articolo".  
La disponibilità immediata dei prodotti a magazzino può anche essere richiesta inviando una e-mail all'indirizzo: [giacenza-it@samo.it](mailto:giacenza-it@samo.it)
- 16) I termini fissati per la spedizione non sono tassativi e in nessun caso possono costituire pretesto per ritardati pagamenti o richieste di risarcimento danni. Gli ordini possono essere anche evasi parzialmente.

- 17) In caso di particolari esigenze logistiche/operative, è possibile richiedere consegne e spedizioni personalizzate (pallettizzate, su ceste di ferro, con linea diretta, etc.) inviando una e.mail all'indirizzo servizioclienti@samo.it in modo da concordare tipologia, tempistiche ed eventuale maggiorazione per spese di trasporto e/o per spese di realizzo imballo.
- 18) Le spedizioni vengono eseguite con il mezzo giudicato più idoneo da SAMO S.p.A. e la merce viaggia a rischio e pericolo del committente, anche se spedita per speciali accordi, franco destino.
- 19) I prodotti non a catalogo e/o fabbricati su specifica richiesta del committente non possono essere restituiti.
- 20) I pagamenti dovranno essere effettuati puntualmente al domicilio di Bonavigo e secondo le condizioni stabilite: qualsiasi contestazione non darà diritto all'acquirente di trattenere somme dovute per fatture in essere e/o scadute.
- 21) In mancanza di speciali pattuizioni il pagamento si intende alla consegna.
- 22) I termini di pagamento dovranno essere tassativamente osservati. Sui ritardati pagamenti decorreranno gli interessi legali aggiornati al momento (DL 9/10/2002 n° 231), salvo il diritto di SAMO di sospendere o annullare ogni altra consegna senza pregiudizio di ogni altra azione o diritto.
- 23) I prodotti forniti rimangono di proprietà di SAMO S.p.A. fino ad integrale pagamento del prezzo, come previsto dal C.C. art. 1523 e segg.
- 24) Garanzia. SAMO SpA garantisce i propri prodotti per 24 mesi a decorrere dalla data d'acquisto e comunque entro i limiti del DPR 224 24/05/88 e secondo le direttive Europee.  
La garanzia copre esclusivamente vizi e difetti di fabbricazione o assemblaggio.  
Difetti estetici o strutturali devono essere comunicati per iscritto a SAMO SpA solo ed esclusivamente prima dell'installazione, allegando i documenti di acquisto e di prodotto.
- 25) La garanzia impegna SAMO SpA solo alla riparazione e/o alla sostituzione degli elementi difettosi: sono pertanto escluse ulteriori pretese da parte dell'acquirente, ed esclude qualsiasi indennizzo derivato dal disagio, od onere o costo relativo accessorio.  
La non conformità dovrà essere riconosciuta solo da parte di personale autorizzato da SAMO SpA.
- 26) Sono comunque esclusi dalla garanzia i seguenti casi:  
- Se il difetto è riconducibile al trasporto.  
- Rotture di tutte le parti in vetro temperato, in particolare causate da impatto, urti durante il trasporto, movimentazione manuale degli elementi in fase di installazione e impatti accidentali durante l'utilizzo.  
- Se l'installazione non è stata eseguita dettagliatamente secondo istruzioni SAMO.  
- Se il vizio di funzionamento è conseguente ad un intervento sul prodotto non autorizzato.  
- Se il funzionamento difettoso è conseguente alla normale usura del prodotto, alla negligenza o incuranza da parte dell'acquirente nel rispetto delle indicazioni allegate al prodotto.  
- Se il difetto è riconducibile all'utilizzo di detersivi abrasivi, a base acida, o prodotti non adatti alla pulizia di superfici laccate, verniciate, anodizzate e vetrose.  
Si consiglia l'utilizzo di articoli per la cura del prodotto a marchio SAMO.  
- Se il funzionamento difettoso è conseguente a forze maggiori.  
- Manomissione del prodotto da parte dell'acquirente.
- 27) SAMO SpA declina qualsiasi responsabilità per eventuali danni a persone, animali o cose causati da errori di installazione, di regolazione, imperfetto utilizzo o la mancata osservanza di tutte le prescrizioni indicate nella documentazione allegata al prodotto.
- 28) SAMO si riserva il diritto di apportare modifiche tecniche ed estetiche ai propri prodotti in qualsiasi momento senza preavviso, ivi comprese modifiche a volume e peso.
- 29) Ogni eventuale pattuizione che possa derogare, in tutto o in parte, alle presenti condizioni generali, deve risultare da espresso accordo scritto.
- 30) Il presente listino prezzi annulla tutti i precedenti ed è valido solo per vendite a ditte italiane.
- 31) Per ogni controversia è competente unicamente il Foro di VERONA - ITALIA.
- 32) Ai sensi della legge DL 196/2003 SAMO S.p.A. dichiara che i dati messi a disposizione dal committente verranno elaborati in rispetto della legge sulla tutela della privacy.
- 33) Tutte le suddette condizioni di vendita si intendono integralmente accettate con il conferimento dell'ordine.



Напечатано в Италии в декабрь 2018 г.  
Printed in Italy 2018/09  
Stampato in Italia 2018/09

Цены, действующие с 01 декабрь 2018 г.  
Prices are valid from 01st April 2018  
Prezzi in vigore dal 01 Aprile 2018

Никакая часть этого издания ни в какой форме не может воспроизводиться без разрешения компании Samo S.p.A.  
None parts of this publication may be reproduced in any form without prior permission from Samo S.p.A.  
Nessuna parte di questa pubblicazione può essere riprodotta in qualunque forma senza l'autorizzazione di Samo S.p.A.

# DOLCEVITA

## УКАЗАТЕЛЬ - INDEX - INDICE

IMPERO\_p. 04-05

ETERNA\_p. 04-05

VILLA BORGHESE\_p. 04-05

FONTANA DI TREVÌ\_p. 04-05

Узорчатые цветовые оттенки носят ориентировочный характер - All printed colours hue is by way of example only - Tutte le tonalità di colore stampate sono indicative

### Символика - Symbols - Simboli



Совмещается со стационарным стеклом  
Jointed with fixed panel  
Abbinabile a parete fissa



Не совмещается со стационарным стеклом  
NOT jointed with fixed panel  
NON abbinabile a parete fissa



Реверсивная дверь  
Reversible for opening side  
Reversibile per lato apertura



Не реверсивная  
NOT reversible  
NON reversibile



Расширение растяжки и компенсация неровности стены  
Extensibility and out-of-square  
Estesibilità e regolazione fuorisquadra



Брекватер для повышения герметичности  
Breakwater  
Frangiflutto



При открытии/закрытии створка приподнимается  
Lifting device for door opening/closing  
Sollevamento anta in apertura e chiusura



Мягкий магнитный запор  
Magnetic closure with absorber  
Chiusura magnetica ammortizzata



Нижняя прокладка угла жесткости и гидроизоляция  
Lower gasket  
Guarnizione inferiore di tenuta con gocciolatoio



Уплотнительная прокладка  
Glas-stop gasket  
Guarnizione fermavetro



Кронштейн  
Fixing device  
Zanca di sostegno



Направляющая с подшипником  
Sliding system on bearing  
Scorrimento a cuscinetto



Магнитный запор  
Magnetic closure  
Chiusura magnetica



Управляющая  
Handle  
Maniglia

DOLCEVITA